

Llywodraeth Cymru
Welsh Government

Cynllun Ffermio Cynaliadwy
– Cadarnhau Data 2024
Canllaw Sut i Lenwi

Cynnwys

Negeseuon Allweddol	3
Cofrestru ar gyfer RPW Ar-lein.....	3
Cynllun Ffermio Cynaliadwy (SFS) – Cadarnhau Data 2024 – Canllaw Sut i Lenwi.....	3
Ar Ôl Cyflwyno Eich Ffurflen Yn Llwyddiannus	3
Taliadau Gwledig Cymru Ar-lein	4
Hafan	4
Cadarnhau Data – Dechrau	6
Cadarnhau Data – Parhau â Chais.....	7
Cadarnhau Data – Ailddechrau	7
Ffurflen Cadarnhau Data – Cyflwyniad	8
Trosolwg	9
Hysbysiad Preifatrwydd	9
Parseli	10
Rhestr o'r parseli	10
Gweld map	12
Crynodeb.....	13
Tab Cynefin.....	16
Cynnwys Cynefin Posibl.....	17
Ychwanegu cynefin newydd.....	18
Nodweddion Parhaol o Waith Dyn	21
Tab Canopi coed	22
Ychwanegu canopi coed newydd	23
Golygu cynefin a chanopi coed	28
Newid categori cynefin a mathau o goed	28
Newid arwynebedd neu siâp cynefin neu ganopi coed.....	29
Dileu cynefin neu ganopi coed.....	32
Cyfanswm Maint y Darnau Cynefin.....	35
Cyfanswm Maint y Darnau Canopi.....	36
Cynllun Cynefin Cymru 2025.....	37
Gwybodaeth Ychwanegol.....	38
Tudalen Gyflwyno – Camgymeriadau, Gwybodaeth a Chrynodeb	39
Tudalen Gyflwyno – Datganiadau ac Ymrwymadau.....	40

Tudalen Gyflwyno – Cyflwyno.....	40
Cysylltiadau	41
RPW Ar-lein	41
Ymholiadau – Y Ganolfan Gyswllt i Gwsmeriaid	41
Mynediad i swyddfeydd Llywodraeth Cymru ar gyfer pobl ag anableddau neu anghenion arbennig.....	41
Gwefan Llywodraeth Cymru.....	41

Negeseuon Allweddol

Cofrestru ar gyfer RPW Ar-lein

Er mwyn cofrestru manylion eich busnes am y tro cyntaf, mae angen i chi gwblhau'r [ffurflen gofrestru ar-lein](#). Gweler y [canllawiau ar sut i gofrestru](#) am ragor o fanylion.

Gellir gwneud y rhan fwyaf o newidiadau i fanylion busnes ar-lein. Fodd bynnag, efallai y bydd angen rhagor o fanylion ar Lywodraeth Cymru mewn rhai amgylchiadau.

Cynllun Ffermio Cynaliadwy (SFS) – Cadarnhau Data 2024 – Canllaw Sut i Lenwi

Bydd y cyfarwyddiadau hyn yn rhoi canllaw cam wrth gam i chi ar sut i lenwi eich ffurflen Cadarnhau Data ac maent ar gael yn Gymraeg a Saesneg.

Os byddwch yn cael unrhyw broblemau gyda'r canllaw neu os na allwch gael mynediad i RPW Ar-lein, cysylltwch â Chanolfan Gyswllt i Gwsmeriaid RPW ar 0300 062 5004.

Ar Ôl Cyflwyno Eich Ffurflen Yn Llwyddiannus

Caiff crynodeb o'ch ffurflen Cadarnhau Data wedi'i chwblhau ei ychwanegu at y dudalen 'Negeseuon' ar eich cyfrif RPW Ar-lein o dan y teitl "Dogfennau wedi dod i law Taliadau Gwledig Cymru".

Taliadau Gwledig Cymru Ar-lein

Hafan

Mewngofnodwch i'ch cyfrif RPW Ar-lein – rhowch eich ID Defnyddiwr a'ch Cyfrinair yn y blychau a chliciwch ar y botwm **Mewngofnodi**.

GOV.UK Porth y Llywodraeth

English | Cymraeg

Cadw'ch gwybodaeth yn ddiogel

Peidiwch â rhannu'ch Dynodydd Defnyddiwr (ID) a chyfrinair ar gyfer Porth y Llywodraeth gydag unrhyw un arall.

Mewngofnodi gan ddefnyddio Porth y Llywodraeth

Dynodydd Defnyddiwr (ID) Porth y Llywodraeth
Gallai hyn fod hyd at 12 o gymeriadau.

Cyfrinair

Mewngofnodi

Defnyddwyr sy'n newydd i Borth y Llywodraeth

[Creu manylion mewngofnodi](#)

Problemau wrth fewngofnodi

Ar ôl mewngofnodi i'ch cyfrif, fe welwch dudalen 'Hafan' RPW Ar-lein.

Llywodraeth Cymru Welsh Government

RPW Taliadau Gwledig Cymru
Ar-Lein Online
Rural Payments Wales

CRONFA AMAETHYDDOL EWROP AR GYFER
DATBLYGU GWLEDIG: EWROP YN
BUDDSODDI MEWN ARDALEODD GWLEDIG
THE EUROPEAN AGRICULTURAL FUND FOR
RURAL DEVELOPMENT:
EUROPE INVESTING IN RURAL AREAS

English Allgofnodi

Hafan Fy Manylion Tir Gohebiaeth 9 Ffurflenni Contractau a Grantiau Bach Cynlluniau Coetr

Ar ol i chi orffen eich sesiwn ar-lein, sicrhewch eich bod wedi allgofnodi a chau'r porwr.

Wrth lenwi ceisiadau, gofalmwch beidio a phwyso botwm yn ol eich porwr.

Negeseuon Rhyngoch chi ag RPW

Arolwg Amaethyddol a Garddwrol 2023

Heb ei ddarllen Llythyr Cadarnhau CPH / CPH Confirmation Letter
Llythyr Cadarnhau CPH : CPH Confirmation Letter.pdf (11/04/2023)

Heb ei ddarllen Dogfennau wedi dod i law Taliadau Gwledig Cymru / Documents received by RPW
Crynodeb Rheoli fy CPH :

Heb ei ddarllen Dogfennau wedi dod i law Taliadau Gwledig Cymru / Documents received by RPW
Ffurflen Cais Sengl : Single Application Form 2023 (29/03/2023)
Ffurflen Cais Sengl - Crynodeb : Single Application Form 2023 (29/03/2023)

Gweld yr holl negeseuon

Dechrau ffurflen

Ffurflen Cais Sengl 2023

All-werthusiad Newid Prosiect

Amrywiad i Gontract FCERM Ar gael unrhyw bryd

Dolenni defnyddiol

BCMS

Ffermio a gwybodaeth cynllun

TB mewn gwartheg

Symud ac adnabod anifeiliaid fferm

Cyswllt Ffermio

Swyddfeydd Llywodraeth Cymru

Cronfa'r Môr a Physgodfeydd Ewrop

EID Cymru

I newid yr iaith unrhyw adeg, cliciwch ar y botwm **Cymraeg/English** ar y bar yng nghornel dde uchaf y sgrin. Defnyddiwch y botwm i ddewis yr iaith y gwelwch eich cyfrif RPW Ar-lein a'ch ffurflen Cadarnhau Data ynddi.

Er mwyn agor y ffurflen Cadarnhau Data SFS, ewch i 'Dechrau Ffurflen' yn eich hafan a dewiswch y ffurflen o'r dudalen hon. Efallai y bydd angen i chi sgrolio i lawr i weld y ffurflen.

Cadarnhau Data – Dechrau

Darllenwch y canllaw Cadarnhau Data yn [Grantiau a thaliadau gwledig](#), a Dewiswch ‘Cadarnhau Data SFS 2024’

Er mwyn dechrau llenwi eich ffurflen cliciwch ar y botwm **Dechrau**.

Hafan Fy Manylion ▾ Tir ▾ Gohebiaeth 10 ▾ Ffurflenni Contractau a Grantiau Bach ▾ Cynlluniau Coetir

Dechrau Cais dechrau cais neu hawliad

Rydych wedi gofyn am gael llenwi'r cais canlynol ar-lein: **Cadarnhau Data SFS 2024**.

Bydd RPW Ar-lein yn gofyn i chi am yr wybodaeth sydd ei hangen ar y ffurflen. Drwy ddechrau llenwi'r ffurflen ar-lein, nid ydych yn ymrwymo i'w chyflwyno ar-lein; gallwch adael y broses ar unrhyw adeg. Os ydych chi'n gadael y ffurflen, gallwch ddychwelyd yn ôl ati ryw bryd arall i'w chwblhau. Bydd RPW Ar-lein wedi arbed yr wybodaeth y byddwch wedi'i nodi yn eich sesiwn flaenorol.

Ni fydd y ffurflen yn cael ei hanfon i Lywodraeth Cymru nes eich bod yn clicio ar 'Anfon' ar ddiwedd y broses. Unwaith eich bod wedi'i chyflwyno, ni fyddwch yn gallu gwneud newidiadau iddi gyda RPW Ar-lein.

Mae'n rhaid i chi anfon y ffurflen i Lywodraeth Cymru erbyn 31 Rhagfyr 2050. Ni fyddwch yn gallu anfon eich ffurflen ar ôl y dyddiad hwn hyd yn oed os ydych chi wedi dechrau ei llenwi'r ffurflen cyn 31 Rhagfyr 2050.

Os oes gennych chi broblemau yn llenwi **Cadarnhau Data SFS 2024** yna gallwch chi gysylltu â'r '[Ganolfan Gyswllt i Gwsmeriaid](#)' am ragor o gymorth.

Cofiwch wneud yn siŵr bod Manylion y Cwsmer a'r Dewisiadau Ar-lein a nodir isod yn gywir cyn anfon y ffurflen. Os ydyn nhw'n anghywir, gallwch eu newid nawr drwy glicio ar y dolenni Manylion y Cwsmer neu Dewisiadau Ar-lein isod.

Manylion y Cwsmer		Dewisiadau Ar-lein	
Enw Masnachu	J FORSTING	E-bost ynte neges destun (SMS)	Y ddau
Cyfeiriad	54 HARNORA DRIVE SEAL COVE TYRONE	Cyfeiriad e-bost	vgyy_nhmr@timberhead.com
Côd Post	R94B 7JM	Rhif ffôn symudol	01707758797
Rhif Ffôn	01707758797		
Cyfeiriad e-bost	vgyy_nhmr@timberhead.com		
Nifer y Partneriaid	1		

Dechrau Canslo

Cadarnhau Data – Parhau â Chais

Os byddwch yn dechrau llenwi'r ffurflen Cadarnhau Data ac yn gadael cyn ei chyflwyno, caiff y data yn y ffurflen eu cadw'n awtomatig a gallwch ddychwelyd at eich ffurflen yn nes ymlaen. Er mwyn gweld y manylion a gadwyd, cliciwch ar Parhau

Hafan Fy Manylion ▾ Tir ▾ Gohebiaeth 10 ▾ Ffurflenni Contractau a Grantiau Bach ▾ Cynlluniau Coetir

Parhau â Chais parhau â chais neu hawliad

Rydych wedi gofyn am gael llenwi'r cais canlynol ar-lein: **Cadarnhau Data SFS 2024**. Rydych wrthi'n gweithio ar eich ffurflen. Cliciwch ar 'Parhau' i symud ymlaen â **Cadarnhau Data SFS 2024**.

Cewch ddeuwis dileu'ch **Cadarnhau Data SFS 2024** presennol a dechrau eto. Trwy wneud, byddwch yn dadwneud y newidiadau sydd wedi'u gwneud ers ichi ddechrau'ch **Cadarnhau Data SFS 2024** a llenwir y **Cadarnhau Data SFS 2024** newydd â'r data diweddaraf. Os ydych am wneud, cliciwch 'Dechrau Eto'.

Bydd RPW Ar-lein yn gofyn i chi am yr wybodaeth sydd ei hangen ar y ffurflen. Drwy ddechrau llenwi'r ffurflen ar-lein, nid ydych yn ymrwng i'w chyflwyno ar-lein; gallwch adael y broses ar unrhyw adeg. Os ydych chi'n gadael y ffurflen, gallwch ddychwelyd yn ôl ati rywbryd arall i'w chwblhau. Bydd RPW Ar-lein wedi arbed yr wybodaeth y byddwch wedi'i nodi yn eich sesiwn flaenorol.

Ni fydd y ffurflen yn cael ei hanfon i Lywodraeth Cymru nes eich bod yn clicio ar 'Anfon' ar ddiwedd y broses. Unwaith eich bod wedi'i chyflwyno, ni fyddwch yn gallu gwneud newidiadau iddi gyda RPW Ar-lein.

Mae'n rhaid i chi anfon y ffurflen i Lywodraeth Cymru erbyn 31 Rhagfyr 2050. Ni fyddwch yn gallu anfon eich ffurflen ar ôl y dyddiad hwn hyd yn oed os ydych chi wedi dechrau ei llenwi'r ffurflen cyn 31 Rhagfyr 2050.

Os oes gennych chi broblemau yn llenwi **Cadarnhau Data SFS 2024** yna gallwch chi gysylltu â'r 'Ganolfan Gyswllt i Gwsmeriaid' am ragor o gymorth.

Cofiwch wneud yn siŵr bod Manylion y Cwsmer a'r Dewisiadau Ar-lein a nodir isod yn gywir cyn anfon y ffurflen. Os ydyn nhw'n anghywir, gallwch eu newid nawr drwy glicio ar y dolenni Manylion y Cwsmer neu Dewisiadau Ar-lein isod.

Manylion y Cwsmer		Dewisiadau Ar-lein	
Enw Masnachu	J FORSTING	E-bost ynte neges destun (SMS)	Y ddau
Cyfeiriad	54 HARNORA DRIVE SEAL COVE TYRONE	Cyfeiriad e-bost	vgyy_nhmr@timberhead.com
Côd Post	R94B 7JM	Rhif ffôn symudol	01707758797
Rhif Ffôn	01707758797		
Cyfeiriad e-bost	vgyy_nhmr@timberhead.com		
Nifer y Partneriaid	1		

Parhau i weithio ar **Cadarnhau Data SFS 2024** a gafodd ei ddiweddarau ar 10/07/2024 am 10:17 gan Charles Estate Agent

Cadarnhau Data – Ailddechrau

Os byddwch am ailddechrau llenwi'r ffurflen a dileu unrhyw newidiadau y gallwch fod wedi'u gwneud ar y ffurflen, gallwch gliciwch ar y botwm **Ailddechrau**. Bydd hyn yn dileu'r holl ddiweddariadau rydych eisoes wedi'u gwneud i'r ffurflen ac yn mynd â chi nôl i'r data gwreiddiol sydd gennym ar gyfer eich fferm.

Rydym yn argymhell eich bod yn ailddechrau llenwi'r ffurflen os bydd cryn dipyn o amser wedi mynd heibio rhwng yr adeg y gwnaethoch agor y ffurflen i ddechrau a'r adeg rydych yn cwblhau unrhyw newidiadau pellach er mwyn sicrhau bod y wybodaeth fwyaf diweddar am y parcel wedi'i chofnodi yn y ffurflen.

Parhau â Chais parhau â chais neu hawliad

Rydych wedi gofyn am gael llenwi'r cais canlynol ar-lein: **Cadarnhau Data SFS 2024**. Rydych wrthi'n gweithio ar eich ffurflen. Cliciwch ar 'Parhau' i symud ymlaen â **Cadarnhau Data SFS 2024**.

Cewch ddeuwis dileu'ch **Cadarnhau Data SFS 2024** presennol a dechrau eto. Trwy wneud, byddwch yn dadwneud y newidiadau sydd wedi'u gwneud ers ichi ddechrau'ch **Cadarnhau Data SFS 2024** a llenwir y **Cadarnhau Data SFS 2024** newydd â'r data diweddaraf. Os ydych am wneud, cliciwch 'Dechrau Eto'.

Bydd RPW Ar-lein yn gofyn i chi am yr wybodaeth sydd ei hangen ar y ffurflen. Drwy ddechrau llenwi'r ffurflen ar-lein, nid ydych yn ymrwng i'w chyflwyno ar-lein; gallwch adael y broses ar unrhyw adeg. Os ydych chi'n gadael y ffurflen, gallwch ddychwelyd yn ôl ati rywbryd arall i'w chwblhau. Bydd RPW Ar-lein wedi arbed yr wybodaeth y byddwch wedi'i nodi yn eich sesiwn flaenorol.

Ffurflen Cadarnhau Data – Cyflwyniad

Dyma'r dudalen Cyflwyniad sy'n rhoi gwybodaeth am y ffurflen Cadarnhau Data.

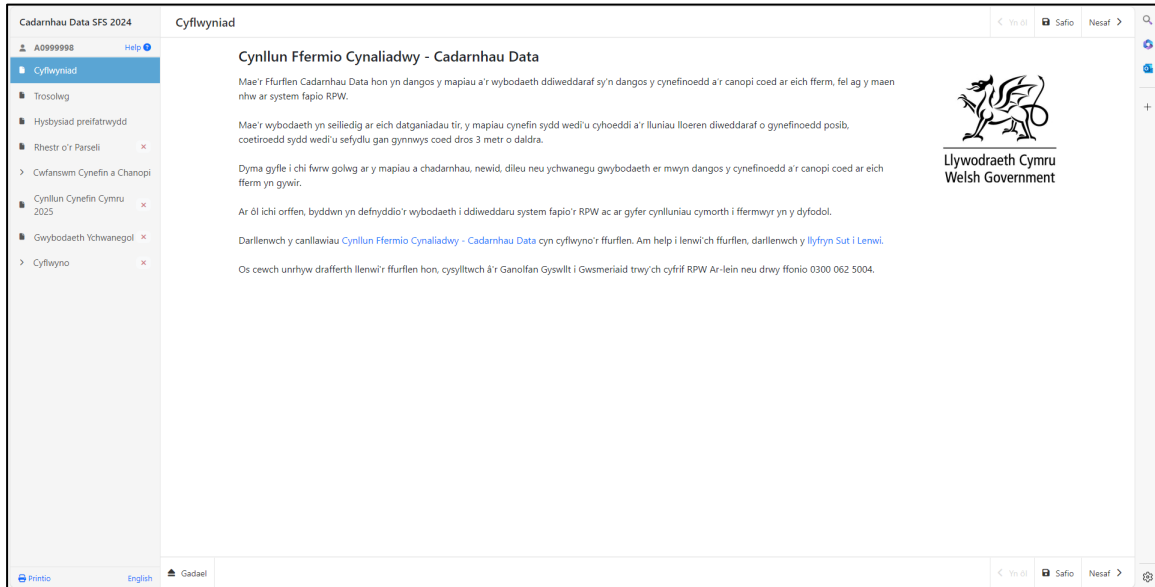

Botymau safonol ar y ffurflen Cadarnhau Data:

Help – bydd y botwm hwn yn eich cysylltu â'r canllaw ar gyfer y ffurflen Cadarnhau Data

Cymraeg / English – defnyddiwch y botymau i newid rhwng ieithoedd

Gadael – defnyddiwch y botwm hwn i adael y ffurflen a dychwelyd ati yn ddiweddarach ar unrhyw adeg (o fewn y terfynau amser).

Yn ôl a Nesaf – mae'r botymau hyn eich galluogi i symud rhwng yr adrannau.

Cadw – defnyddiwch y botwm hwn i gadw unrhyw newidiadau rydych eisoes wedi'u gwneud (bydd clicio ar **Nesaf** yn cadw'r adran rydych newydd ei chwblhau yn awtomatig).

Printio – yng nghornel chwith isaf y sgrin, defnyddiwch y botwm hwn os ydych am brintio copi o'r crynodeb o'ch ffurflen Cadarnhau Data ar unrhyw adeg.

Trosolwg

Bydd y dudalen hon yn rhoi trosolwg i chi o'r wybodaeth am gynefin a chanopi coed yn y ffurflen Cadarnhau Data.

Cadarnhau Data SFS 2024 Trosolwg

Mae'r data mapio'n seiliedig ar y parseli tîr oedd wedi'u cofrestru o dan ein System Adnabod Parseli Tîr (LPI) ar ddiwedd 2023. Os cafodd newidiadau eu gwneud i'r parseli yn 2024, neu os ydych chi newydd eu cofrestru, efallai na fyddan nhw wedi'u cynnwys ar y ffurflen cadarnhau data nac yn dangos y cynefin neu'r coed yn y parsel.

Cynefin

Bydd y cynefinoedd ar y ffurflen hon yn cael eu dangos fel **'cynefin sydd wedi'i gynnwys'** neu **'gynefin posibl'**. Dyma categorïau bras y cynefinoedd:

- glaswelltir sych lled-naturiol wedi'i amgáu (yn cael ei reoli fel porfa neu weigrlodd)
- gwlypdir wedi'i amgáu a glaswelltir corsio
- rhos yr arfordir a rhos llawr gwlad
- morfa hali
- twyni tywod arfordirol a thraethau graean
- cynefinoedd agored yr ucheldir (gan gynnwys clytwaith o rosdir, mawnogydd a glaswelltiroedd eang)
- perllannau traddodiadol (cynefin coediog)
- rhedyn trwchus
- prysgwydd (cynefin coediog)
- coed pori (cynefin coediog)

Mae canllawiau am y categorïau cynefinoedd ar gael yma.

'Cynefin wedi'i gynnwys'

Daw'r wybodaeth am gynefinoedd sydd 'wedi'u cynnwys' o nifer o ffynonellau data gwahanol:

- cynefin sydd wedi'i nodi ar yr haenau cynefin ar fapiau MapDataCymru
- tir a oedd gynt o dan opsiwn cynefin mewn contract Glastir Sylfaenol a/neu Glastir Uwch

Gallwch gadarnhau, newid neu ddileu'r cynefinoedd sydd 'wedi'u cynnwys' er mwyn adlewyrchu'n gywir sefyllfa'r cynefinoedd ar eich fferm.

'Cynefin posibl'

Cynefin 'posibl' yw dam o dir nad yw wedi'i gadarnhau fel cynefin yn y setiau data sy'n cael eu defnyddio i ddiffinio cynefinoedd 'wedi'u cynnwys', ond a allai gyfateb i un o'r categorïau cynefin bras a restrir uchod. Mae'r 'cynefinoedd' 'posibl' wedi'u mapio gan ddefnyddio llinellau o loeren. Oherwydd natur y llinellau loeren, mae golwg ongllog ar y 'cynefin' 'posibl' ar y map. Mae hefyd yn cynnwys tîr sy'n cael ei reoli fel cynefin, a'i gadarnhau felly o dan Gynllun Cynefin Cymru 2024.

Gallwch droi'r 'cynefin' 'posibl' yn 'gynefin' 'wedi'i gynnwys' ar y ffurflen os ydych chi cytuno ei fod yn bresennol yn y parsel. Unwaith y bydd 'wedi'i gynnwys', gallwch ei newid neu ei ddileu fel y gwelwch yn dda. Dim ond cynefin 'wedi'i gynnwys' fydd yn cael ei ddefnyddio mewn unrhyw gynlluniau cymorth i ffermyr yn y dyfodol.

Hysbysiad Preifatrwydd

Rhaid i chi ddarllen yr Hysbysiad Preifatrwydd.

Cadarnhau Data SFS 2024 Hysbysiad preifatrwydd

Sut y byddwn ni'n defio â'r data personol y byddwch yn eu rhoi i ni ar gyfer Cadarnhau Data SFS.

Llywodraeth Cymru fydd rheolgydd y data personol y byddwch yn eu rhoi i ni ar gyfer Cadarnhau Data SFS. Caiff yr wybodaeth ei phrosesu fel rhan o'n tasg gyhoeddus (h.y. wrth arfer ein hawdurdod swyddogol i gyflawni rôl a swyddogaeth graidd Llywodraeth Cymru).

Efallai y bydd angen rhannu'ch gwybodaeth bersonol ar gyfer Cadarnhau Data SFS ag awdurdodau rheoleiddio, fel Cyfoeth Naturiol Cymru, Awdurdodau Lleol, Awdurdod Gweithredol Iechyd a Diogelwch, yr Heddlu a Cymru Fyw i'n helpu i ddilysu gwybodaeth am gynefinoedd neu lle bo hynny'n ofynnol o dan y gyfraith.

Gall aelod arall o'r cyhoedd ofyn am gael gweld eich gwybodaeth, gan gynnwys eich gwybodaeth bersonol. Wrth ymateb i geisiadau o'r fath, mae'n bosib y bydd gofyn i Lywodraeth Cymru ryddhau gwybodaeth, gan gynnwys eich gwybodaeth bersonol, er mwyn bodloni ei hymrwymiadu o dan Ddeddf Rhyddid Gwybodaeth 2000, Deddf Gwybodaeth Amgylcheddol 2004, Deddf Diogelu Data 2018 neu Ddeddf yr Undeb Ewropeaidd (Ymadael) 2018. Byddwn yn cadw gwybodaeth bersonol mewn ffeiliau yn unol â'n polisi cadw.

O dan y ddeddfwriaeth diogelu data, mae gennych yr hawl:

- i weld y data personol y mae Llywodraeth Cymru'n eu cadw amdanoch;
- i fynnw bod yn cywiro gwybodaeth anghywir
- i wrthwnebu prosesu'r data, neu gyfyngu ar y data a brosesir (o dan rai amgylchiadau)
- i ofyn am gael 'dileu' y data (o dan rai amgylchiadau)
- i gyflwyno cwyn i Swyddfa'r Comisiynydd Gwybodaeth, sef y rheoleiddydd annibynnol ar gyfer diogelu data.

Am ragor o fanylion am yr wybodaeth a ddelfir gan Lywodraeth Cymru a sut y bydd yn ei defnyddio, neu os ydych chi arfer eich hawliau o dan y GDPR, cyysylltwch â'r isod:

Swyddog Diogelu Data:
Llywodraeth Cymru
Parc Cathays
CAERDYDD
CF10 3NQ
E-bost: dataprotectionofficer@gov.wales

Dyma fanylion cysylltu â Swyddfa'r Comisiynydd Gwybodaeth:
2il Lawr, Churchill House
Churchill Way
Caerdydd
CF10 2HH
Ffôn: 0330 414 6421
Gwefan: <https://cy.ico.org.uk>

Os oes gennych gwestiynau am y datganiad preifatrwydd hwn, cyysylltwch â Chanolfan Gyswilt i Gwsmeriaid RPW
<https://www.llyw.cymru/hysbysiad-preifatrwydd-grantiau-lywodraeth-cymru>

Parseli

Rhestr o'r parseli

Bydd rhestr o'r parseli o gaeau sydd wedi'u cofrestru fel rhai sy'n cael eu rheoli gennych ar gael yn y tab Parseli.

Dangosir cyfanswm y parseli ar frig y dudalen. Nifer diofyn y canlyniadau fydd 5 fesul tudalen ond gellir newid hyn drwy glicio ar nifer y canlyniadau yr hoffech eu gweld ar y dudalen. Gallwch sgrolio drwy'r tudalennau gan ddefnyddio naill ai'r botymau **Yn ôl** neu **Nesaf** neu drwy glicio ar rif ar waelod y dudalen.

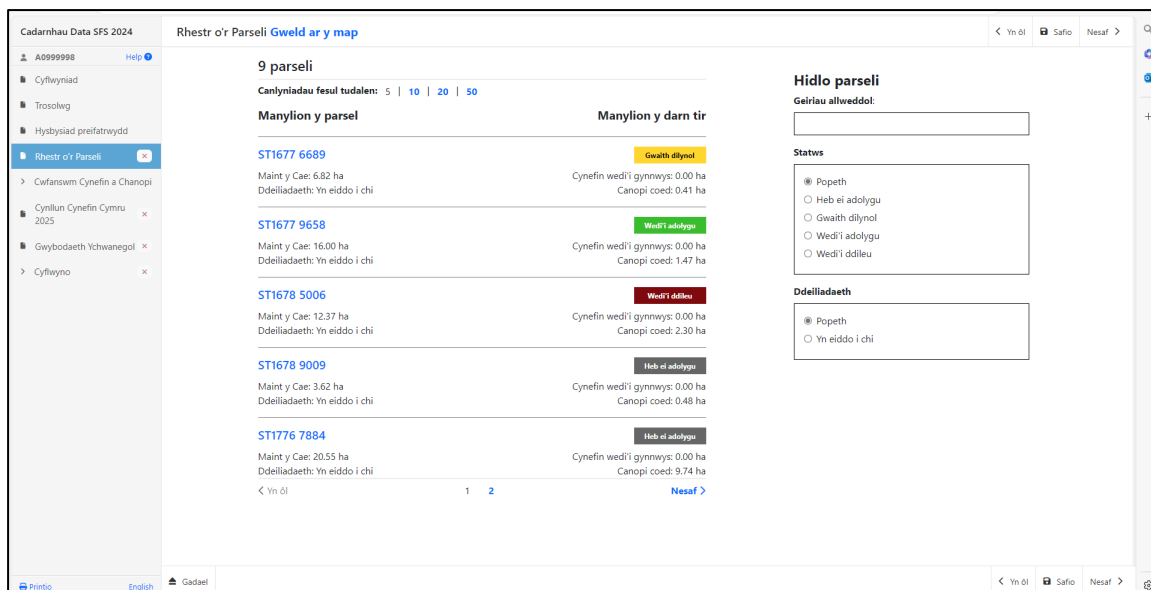

Byddwch yn gweld rhif y ddalen a'r cae, enw'r cae, maint y cae a'r ddeiliadaeth.

Byddwch hefyd yn gweld arwynebeddau'r cynefin a'r canopi coed wedi'i gynnwys ar gyfer pob parcel.

Bydd statws wedi'i bennu i bob parcel. Bydd i bob parcel statws 'Heb ei adolygu' pan fyddwch yn dechrau llenwi'r ffurflen. Y gwahanol fathau o statws yw:

Heb ei adolygu – Ni wnaed unrhyw newidiadau i'r parcel. Bydd wedi'i uwcholeuo mewn llwyd.

Gwaith dilynol – Mae'r parcel wedi'i farcio ar gyfer gwaith dilynol neu mae newid wedi'i wneud i'r parcel, ond nid yw wedi'i farcio fel 'Wedi'i adolygu' eto. Bydd wedi'i uwcholeuo mewn melyn.

Wedi'i adolygu – Dylid cadarnhau bod y parcel 'Wedi'i adolygu' unwaith y bydd y cynefin a'r canopi coed ar y parcel wedi'u gwirio ac unrhyw newidiadau wedi'u gwneud. Bydd wedi'i uwcholeuo mewn gwyrdd.

Wedi'i ddileu – Mae'r parcel wedi'i ddileu am nad yw'n cael ei reoli gennych mwyach. Bydd wedi'i uwcholeuo mewn coch tywyll.

Gallwch hidlo'r parseli drwy wneud y canlynol:

1. Rhoi manylion yn y blwch chwilio **Geiriau Allweddol**. Gallai hyn fod yn enw cae neu'n rhif cae.
2. Dewis y **Statws** os mai dim ond edrych ar barsei â statws penodol rydych am ei wneud
3. Dewis **Deiliadaeth** y parseli.
4. Gellir defnyddio cyfuniad o'r hidlyddion hyn, e.e. pob parcel sy'n '**Eiddo i chi**' ac sydd â'r statws '**Gwaith dilynol**'.

Pan gaiff hidlydd ei weithredu, bydd nifer y parseli sy'n cyfateb i'r hidlydd hwnnw i'w weld ar frig y dudalen.

Ar ôl i chi glicio ar barsei, fe welwch y Crynodeb o'r parcel.

Gweld map

Os byddai'n well gennych lywio eich parceli gan ddefnyddio map, gallwch glicio ar y botwm **Gweld map**. Bydd y map yn dangos eich daliad cyfan i chi pan fyddwch yn ei weld gyntaf a gallwch symud o amgylch y map a chwyddo'r sgrin er mwyn gweld eich parceli o gaeau.

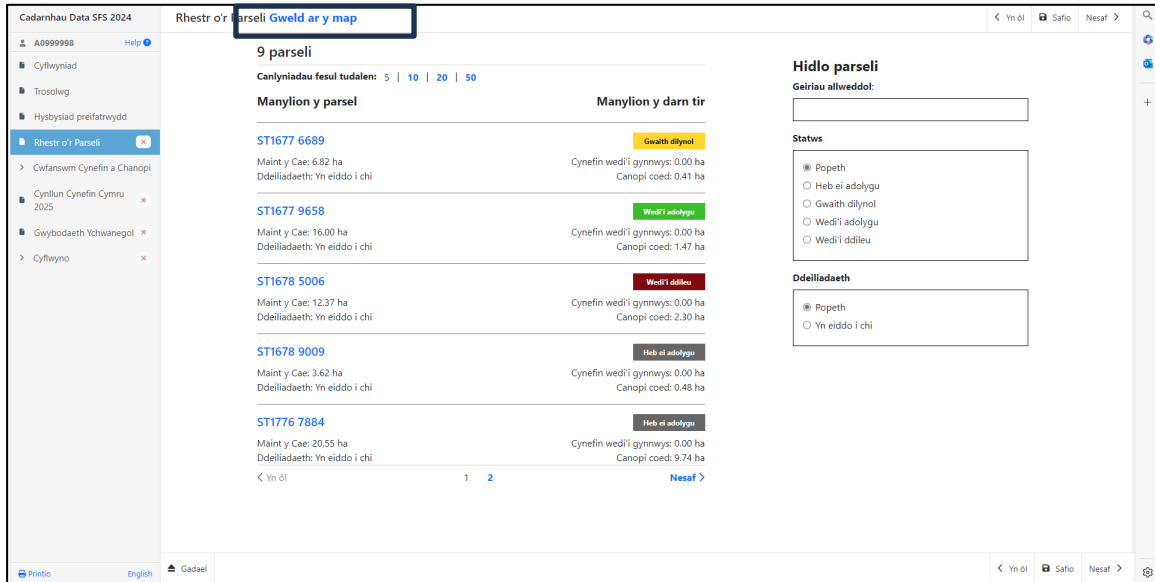

Bydd cyfeirnod y ddalen, rhif y cae a statws pob parcel i'w gweld ar y map. Bydd y rhain wedi'u huwcholeuo mewn lliwiau gwahanol yn seiliedig ar statws adolygu'r parcel.

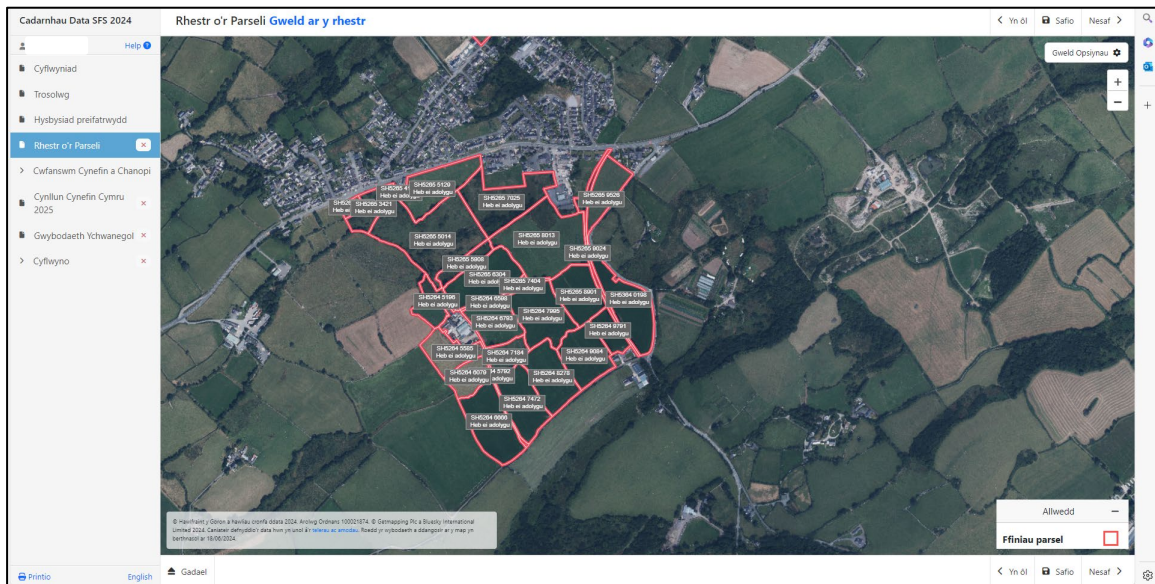

Ar ôl i chi glicio ar barseel, fe welwch y Crynodeb o'r parcel.

Crynodeb

Bydd y crynodeb yn dangos cyfeirnod y ddalen, rhif y cae, enw'r cae, maint y cae a'r ddeiliadaeth i chi.

Byddwch hefyd yn gweld cyfanswm arwynebedd y cynefin a chyfanswm arwynebedd y canopi coed ar gyfer y parcel.

Dangosir pob arwynebedd i ddau le degol. Os bydd arwynebedd unrhyw ganopi coed yn fwy na 0 ha ond yn llai na 0.01 ha, dangosir yr ardal fel 'Llai na 0.01 ha'.

Os oes cynefin posibl y gellid ei gynnwys yn y parcel, dangosir blwch gwybodaeth uwchlaw cyfeiriad y parcel.

Mae yna gynefin posibl efallai y byddwch am ei gynnwys yn y parcel hwn. Bydd angen ei ychwanegu at y tab Cynefin os ydych am ei gynnwys.

Dangosir blwch gwybodaeth hefyd os oes canopiau coed anhysbys sydd angen eu categorio.

Dydyn ni ddim yn gwybod pa fath o ganopi coed sydd yn y parcel hwn. Rhaid nodi'r math yn y tab canopi coed cyn cael marcio bod y parcel wedi'i adolygu.

Bydd map o'r parcel i'w weld gyda'r parcel a ddewiswyd yn cael ei uwchleuo gan ffin las. Ceir sawl haen o gyfeirnodau map y gellir eu troi ymlaen neu i ffwrdd drwy ddewis Gweld Opsiynau. Bydd allwedd yn dangos i chi pa haenau sydd wedi'u troi ymlaen.

Ar y dudalen Crynodeb mae botymau gweithredu ar gael er mwyn diweddarau statws y parcel. Ar ôl i statws gael ei bennu drwy glicio ar un o'r botymau, gellir ei newid os bydd angen. Mae'r botymau fel a ganlyn:

Marcio wedi'i adolygu – Os byddwch wedi adolygu'r cynefin a'r canopi coed ar y parcel ac wedi gwneud unrhyw ddiwygiadau sydd eu hangen, gallwch glicio ar y botwm hwn i farcio bod y parcel wedi'i adolygu. Ni allwch farcio bod y parcel wedi'i adolygu os oes unrhyw fathau anhysbys o ganopi coed. Gweler yr adran ar sut i ddiweddarau mathau o goed. Gallwch glicio ar y botwm **Marcio heb ei adolygu** os byddwch yn newid eich meddwl.

Marcio gwaith dilynol – Dylech ddefnyddio'r botwm hwn os hoffech ddychwelyd at y cae hwn yn ddiweddarach. Gallwch ychwanegu sylw os oes angen. Gallwch glicio ar y botwm **Dileu gwaith dilynol** os na fydd ei angen arnoch mwyach.

Dileu parcel – Os byddwch yn dewis dileu parcel, bydd angen i chi gadarnhau pam rydych wedi'i ddileu a chyflwyno cais Rheoli Fy Nhir, lle y bo'n gymwys. Gellir adfer y parcel drwy ddefnyddio'r botwm **Adfer parcel**.

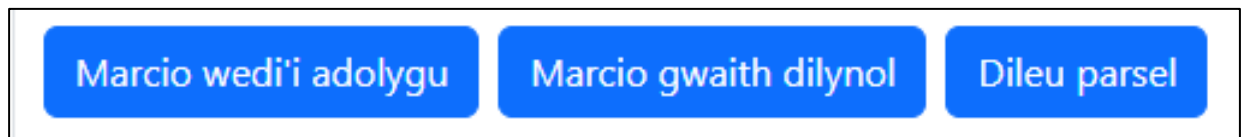

Os bydd newidiadau wedi'u gwneud i'r cynefin a/neu'r canopi coed mewn parcel, bydd botwm **Dilëwch bob newid i'r parcel hwn** yn ymddangos. Os byddwch yn clicio ar y botwm hwn, caiff pob newid a wnaed yn y parcel hwnnw ei ddileu'n barhaol a bydd y parcel yn dychwelyd i'w gyflwr gwreiddiol. Ni all y system adfer y newidiadau hyn ar ôl i chi glicio ar y botwm.

Gallwch sgrolio drwy'r parseli gan ddefnyddio'r botymau **Yn ôl** a **Nesaf** yng nghornel chwith uchaf y dudalen. Os gwnaethoch ddefnyddio Rhestr o'r parseli i ddewis y parcel ac na wnaethoch weithredu unrhyw hidlyddion, gallwch sgrolio drwy bob un o'r parseli. Fodd bynnag, os gwnaethoch weithredu hidlydd pan wnaethoch glicio i mewn i'r parseli, dim ond sgrolio drwy'r rhestr wedi'i hidlo o barseli y gallwch ei wneud.

Gallwch glicio ar y botwm **Yn ôl i'r rhestr** er mwyn dychwelyd i'r rhestr o'r parseli. Caiff unrhyw hidlyddion a osodwyd yn flaenrol eu gweithredu o hyd ond gellir eu newid os oes angen. Os gwnaethoch ddewis y parcel gan ddefnyddio gweld map, gallwch ddychwelyd i'r map drwy glicio ar **Yn ôl i'r trosolwg**.

Yn ôl i'r Rhestr ☰

Yn ôl i'r trosolwg ☰

Noder: wrth sgrolio drwy'r parseli gan ddefnyddio'r botymau **Yn ôl** a **Nesaf** neu drwy glicio ar **Yn ôl i'r rhestr** neu **Yn ôl i'r trosolwg**, gofynnir i chi a ydych wedi gorffen adolygu'r parcel os nad ydych wedi'i farcio fel **Wedi'i adolygu** neu **Wedi'i ddileu**.

Bydd blwch yn ymddangos i chi gadarnhau eich bod wedi gorffen adolygu'r parcel ac am ei farcio fel wedi'i adolygu:

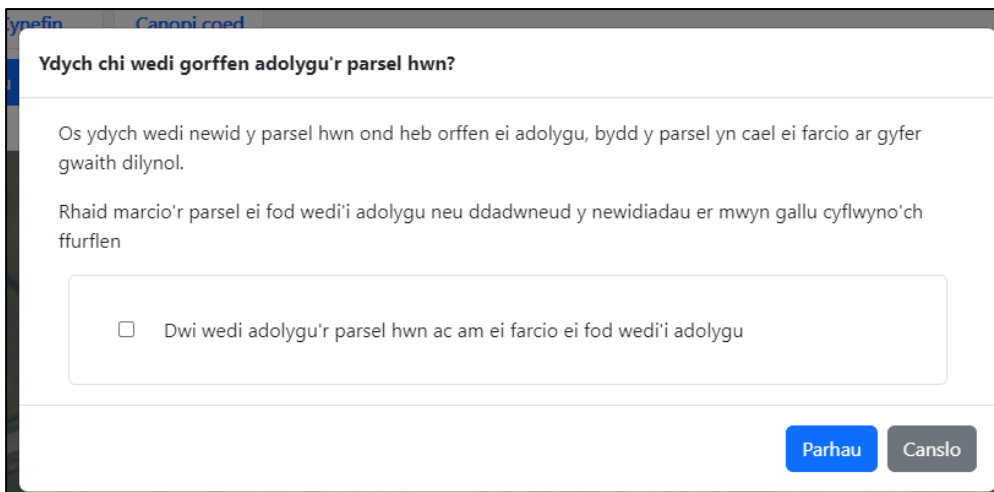

Ydych chi wedi gorffen adolygu'r parcel hwn?

Os ydych wedi newid y parcel hwn ond heb orffen ei adolygu, bydd y parcel yn cael ei farcio ar gyfer gwaith dilynol.

Rhaid marcio'r parcel ei fod wedi'i adolygu neu ddadwneud y newidiadau er mwyn gallu cyflwyno'ch ffurflen

Dwi wedi adolygu'r parcel hwn ac am ei farcio ei fod wedi'i adolygu

Parhau Canslo

1. Os byddwch yn ticio'r blwch, bydd y statws yn newid i **Wedi'i adolygu**.
2. Os na fyddwch yn ticio'r blwch ac nad ydych wedi gwneud unrhyw newidiadau i'r Cynefin na'r Canopi Coed, bydd y statws yn aros fel **Heb ei adolygu**.
3. Os na fyddwch yn ticio'r blwch ond eich bod wedi gwneud unrhyw newidiadau i'r Cynefin neu'r Canopi Coed, caiff y statws ei osod yn awtomatig i **Gwaith dilynol**.

Tab Cynefin

Bydd y tab Cynefin yn dangos y cynefin 'wedi'i gynnwys' a'r cynefin 'posibl' ar y parcel i chi.

Dangosir nifer y cynefinoedd wedi'u cynnwys a'r cynefinoedd posibl ar y parcel yn y bar ar ochr chwith y sgrin. Er mwyn gweld manylion, gallwch glicio ar y botwm **Dangoswch y cyfan** neu'r eicon v.

Ar ôl i chi glicio ar y botwm, fe welwch y cyfeirnod unigryw penodedig, e.e. H0001, ar gyfer pob tir cynefin, y categori a maint y cynefin. Er mwyn cuddio'r manylion, gallwch glicio ar y botwm **Cuddiwch y cyfan** neu ar yr eicon ^.

Dangosir map o'r cynefin hefyd. Dangosir y cynefin wedi'i gynnwys mewn pinc a dangosir y cynefin posibl mewn oren.

Gellir troi haenau o fapiau 'ymlaen' ac 'i fwrdd' gan ddefnyddio'r botwm **Gweld Opsiynau** ac mae botymau chwyddo ar gael. Bydd haenau'r cynefinoedd 'ymlaen' yn ddiodyn, a bydd unrhyw haenau a oedd wedi'u troi 'ymlaen' yn y Crynodeb neu'r tab Canopi coed yn aros 'ymlaen' hefyd. Bydd allwedd yn dangos pa haenau sydd wedi'u troi 'ymlaen' ar hyn o bryd.

Os byddwch yn dewis tir cynefin ar y bar ar ochr chwith y sgrin neu'n hofran drosto, caiff ffin y cynefin perthnasol ei huwcholeuo mewn gwyn.

Os byddwch yn clicio ar dir cynefin ar y map, caiff y ffin ei huwcholeuo mewn gwyn a bydd manylion y cynefin ar yr ochr chwith yn ehangu er mwyn dangos botymau ychwanegol.

Cynnwys Cynefin Posibl

Os byddwch am gynnwys tir cynefin posibl, bydd angen i chi glicio ar yr eicon + wrth ochr categori'r cynefin ac yna glicio ar y botwm **Cynhwyswch**.

Bydd hyn yn symud y cynefin posibl i'r cynefin Wedi'i gynnwys a bydd yn troi'n binc ar y map er mwyn dangos ei fod wedi'i gynnwys erbyn hyn.

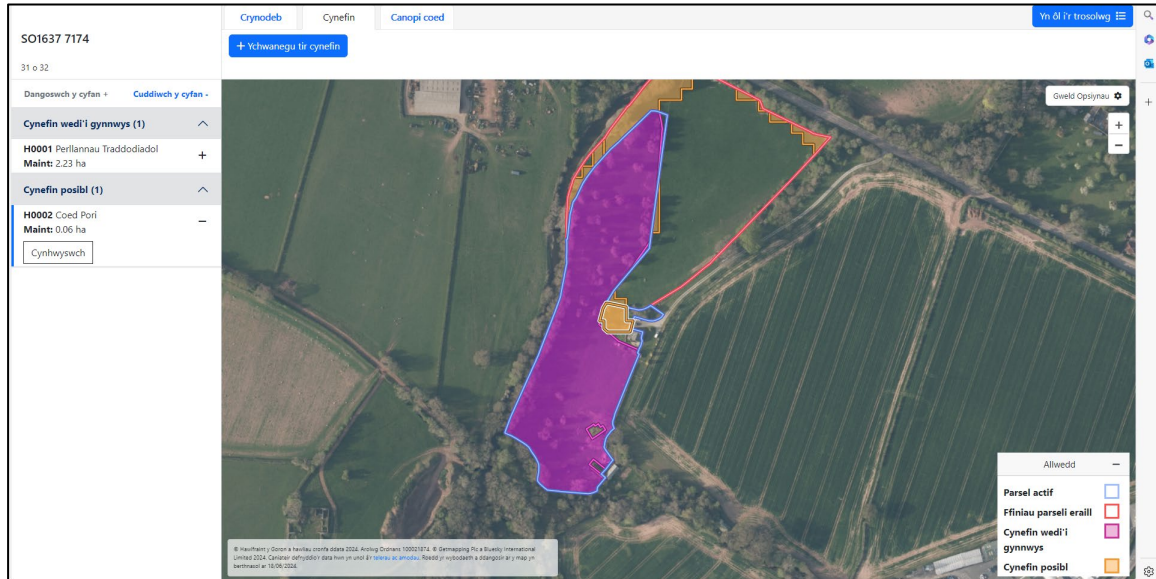

Gellir golygu arwynebedd y cynefin ar ôl iddo gael ei gynnwys gan ddefnyddio'r offer map.

Ychwanegu cynefin newydd

Cliciwch ar y botwm **Ychwanegu tir cynefin** er mwyn ychwanegu tir cynefin newydd.

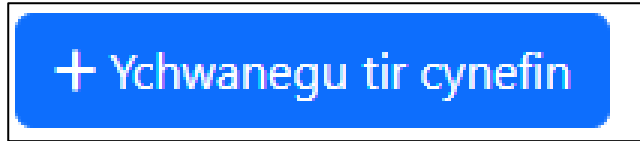

Dewiswch o'r rhestr o gategoriâu cynefin.

SO1637 7174
31 o 32

Ychwanegu tir cynefin

Bydd y tir cynefin y byddwch yn ei ychwanegu yn gorfod cyfateb i gategori cynefin penodol.

Pa gategori cynefin hoffech chi ei ychwanegu?

- Glaswelltir Sych Lled-naturiol wedi'i Amgáu (yn cael ei reoli fel porfa neu weigrloedd)
Glaswelltir sych wedi'i amgáu, gyda llai na 25% ohono'n rhygwelw a million gwyn. Yn cynnwys glaswelltir sur, niwtral, calchaid, arfordriol a metalaidd.
- Gwlypdir wedi'i Amgáu a Glaswelltir Corsiog
Yn cynnwys cynefinoedd fel corsydd, ffen, gwernydd, gwelyau cyrs, llaciau a phorffeydd rhos. Mae glaswelltir wedi'i amgáu a glaswelltir corsiog yn dir gwlyb neu laith â gorchudd o frwyn, glaswelltir a gweunydd, plu'r gweunydd, hesg, cyrs a/neu fwsoglau, & llai na 25% ohono'n rhygwelw a million gwyn. Ystyrir tir lle mae llystyfiant fel yr uchod yn tyfu ar fawn dwfn (mwy na 50cm o ddylfnde) yn wlybdir.
- Rhos yr Arfordir a Rhos Llawr Gwlad
Mae rhosydd llawr gwlad yn gymefnoedd lle mae rhagor na 25% o'i gorchudd yn gorwyo, yn enwedig grug, eithin a weithiau llus, mewn clytwaith yn gymysg â phorfa, brwyn, hesg a mwsoglau ar bridd mwyntaidd neu fawngydd bas (llai na 50 cm o fawn).
- Morfa Heli
Mae morffeydd heli i'w gweld rhwng llanw isel a llanw uchel lle ceir llystyfiant sy'n gallu gwtthsefyll halen. Mae'r llystyfiant yn cynnwys porfa, brwyn, hesg a phlanhigion arbenigol fel corn-carwr môr a chordwellt.
- Twyni Tywod Arfordriol a Thraethau Graean
Mae twyni tywod yn cynnwys rfer o fathau o llystyfiant arfordriol sy'n tyfu mewn tywod. Maen nhw'n gallu ffurfio systemau deinamig gyda darnau o dywod moel, moresg, glaswelltir manach a llysiâu a phlanhigion y rhosydd. Mae traethau graean arfordriol yn gymefnoedd lle ceir planhigion arbenigol sy'n tyfu ar ddeunydd brasach fel cengos neu ro yn gymysg â thwyod a gwaddod manach.
- Cynefinoedd Agored yr Uchelidir (gan gynnwys clytwaith o rosdir, mawngydd a glaswelltroedd eang)
I'w ycheldir, uwchlaw trefn uchaf tir caeedig (tua 300m). Pob cynefin a chlytwaith o gymefnoedd agored yn yr ucheldir, gan gynnwys rhosydd, gwlybdir (cyrs, ffen, llac a gwern), glaswelltir corsiog a glaswelltir sych. Bydd llai na 25% ohonynt yn rhygwelw a million gwyn, ond gellir cynnwys darnau bychain o dir wedi'i wella fel rhan o glytwaith mwy o gymefnoedd.
- Perllannau Traddodiadol (cynefin coediog)
Lleinau o goed afalau, gellyg, ceirios, eirin, eirin bwlas, cnau Ffrenig a chnau cyll, fel arfer ar laswelltir sy'n cael ei reoli trwy ei bori neu ei ladd. Ni ddylid cynnwys peillannau masnachol sy'n cael eu ffermio'n ddwy.
- Rhedyn Truchus
Lleinau o dir â gorchudd truchus o redyn ar wely truchus o redyn marw. Lle bo modd asrabod y cynefin o dan y rhedyn, y cynefin hwmw ddyfal gael ei fapio.
- Prysogydd (cynefin coediog)
Prif llystyfiant prysogydd yw llywini. Gall amrywiaeth eang o rywogaethau brodorol ffurfio prysg, gan gynnwys eithin, drain duon, drain gwynion, ysgaw, mieri a helyg. Os ydy'r llywini'n tyfu ar wasgar a bod modd gweld y cynefin oddi tanynt, y cynefin hwmw ddyfal gael ei fapio.
- Coed Pori (cynefin coediog)
Mae coed pori yn dir sy'n cael ei bori, gyda choed brodorol ac weithiau anffodrol yn tyfu ar wasgar ar laswelltir garw neu ros. Y nodweddion mwyaf amgylcheddol anydyddocael o bosib yw'r coed hynod niferus. Ni chynhywir coed pori ar dir â'r neu dir wedi'i wella.

Ar ôl dewis categori, gallwch dynnu polygon ar y map er mwyn dangos lleoliad y cynefin. Os caiff ei dynnu y tu allan i'r parcel, bydd yn clipio i ffin y parcel.

Dangosir Arwynebedd wedi'i luniadu'r cynefin ar y bar ar ochr chwith y sgrin mewn hectarau. Gallwch ychwanegu 'Gwir Arwynebedd' os yw'r 'Arwynebedd wedi'i luniadu' yn anghywir ac ychwanegu sylw yn y blwch 'Gwybodaeth Ychwanegol' os oes angen.

SO1637 7174
31 o 32

Morfa Heli
Newidwch y categori

Arwynebedd wedi'i Luniadu
0.60 ha

Gwir arwynebedd
ha

Gwybodaeth Ychwanegol
Os bydd angen ichi esbonio maint neu leoliad y cynefin allwch ychwanegu sylw isod.

Mae gennych 255 nod ar ôl

Parhau
Yn ôl

Ychwanegu tir cynefin

Luniadu'r Arwynebedd | Dileu yr arwynebedd | Dewis

© Mapbox and OpenStreetMap contributors 2024. Imagery © Mapbox and OpenStreetMap contributors 2024. Imagery © Mapbox and OpenStreetMap contributors 2024. Imagery © Mapbox and OpenStreetMap contributors 2024.

Wrth ychwanegu cynefin newydd, ni all orgyffwrdd â chynefin wedi'i gynnwys sy'n perthyn i gategori gwahanol. Gofynnir i chi a ydych am ddileu'r cynefin presennol a rhoi'r cynefin newydd yn ei le.

1. Os byddwch yn clicio ar **Ydw**, yna bydd arwynebeddau'r cynefin presennol yn newid i adlewyrchu'r gorgyffwrdd a chewch gyfle i ychwanegu 'Gwir Arwynebedd' ar gyfer y cynefin presennol a 'Gwybodaeth Ychwanegol' os oes angen. Gallwch ddiwygio gwir arwynebedd y cynefin y mae'r cynefin newydd rydych wedi'i ychwanegu yn gorgyffwrdd ag ef os oes angen.
2. Os byddwch yn clicio ar **Nac ydw** bydd yr arwynebedd yn clipio i ffin y cynefin presennol.
3. Os byddwch yn clicio ar **Dileu lluniad**, caiff yr arwynebedd wedi'i luniadu ei ddileu.

Ychwanegu tîr cynefin

SO1637 7174

31 o 32

Morfa Heli
Newidwch y categori

Arwynebedd wedi'i Luniadu
0.83 ha

Gwir arwynebedd
ha

Nodwch wir arwynebedd y damau cynefin eraill hyn sydd wedi'u newid, os oes angen
Arwynebedd wedi'i Luniadu Gwir arwynebedd
H0001 1.38 ha ha

Gwybodaeth Ychwanegol
Os bydd angen ichi esbonio maint neu leoliad y cynefin allwch ychwanegu sylw isod.

Mae gennych 255 nod ar ôl

Parhau

Yn ôl

© Mapbox (P) a hyspiau corfforaidd 2024. Aerial Imagery © 2024. © Geoapify Pte a Busnes International Limited 2024. Cofrestrwyd y data hwn yn unig ar www.mapbox.com. Rhwydgraddiadau a dangosiad ar y map yn berthnasol ar 18/06/2024.

Allwedd

- Parcel actif
- Ffiniau parceli eraill
- Cynefin wedi'i gynnwys
- Cynefin posibl

Os bydd y cynefin newydd yn disodli cynefin presennol yn llwyr, caiff y cynefin presennol ei ddileu. Nid oes modd ei adfer tra bydd cynefin arall yn gorgyffwrdd ag ef.

Crynodeb Cynefin Canopi coed

SO1637 7174

31 o 32

Dangoswch y cyfan + Cuddiwch y cyfan -

+ Ychwanegu tîr cynefin

Yn ôl i'r trowswng

Cynefin wedi'i gynnwys (2)

H0001 Perllannau Traddodiadol
Maint: 1.38 ha
Adfer

H0003 Morfa Heli
Maint: 2.40 ha

Cynefin posibl (1)

© Mapbox (P) a hyspiau corfforaidd 2024. Aerial Imagery © 2024. © Geoapify Pte a Busnes International Limited 2024. Cofrestrwyd y data hwn yn unig ar www.mapbox.com. Rhwydgraddiadau a dangosiad ar y map yn berthnasol ar 18/06/2024.

Allwedd

- Parcel actif
- Ffiniau parceli eraill
- Cynefin wedi'i gynnwys
- Cynefin posibl

Nodweddion Parhaol o Waith Dyn

Os byddwch yn lluniadu neu'n golygu arwynebedd cynefin sy'n gorgyffwrdd â nodwedd barhaol, bydd angen i chi ddarparu sylw gan gynnwys y dyddiad newid os byddwch yn cadarnhau bod y cynefin yn cymryd lle'r nodwedd barhaol bresennol. **Nid oes angen** i chi gyflwyno cais Rheoli Fy Nhir i ategu hyn.

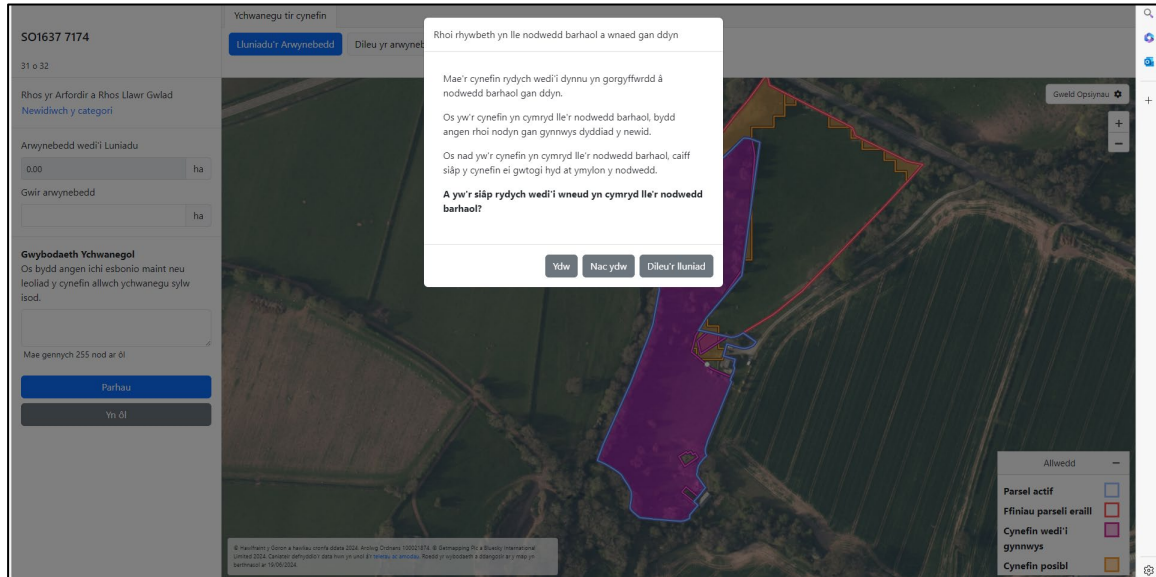

1. Os byddwch yn clicio ar **Ydw** bydd y cynefin yn cymryd lle'r nodwedd barhaol.
2. Os byddwch yn clicio ar **Nac ydw** bydd yr arwynebedd yn clipio i ffin y nodwedd barhaol.
3. Os byddwch yn clicio ar **Dileu'r lluniad**, caiff yr arwynebedd wedi'i lluniadu ei ddileu.

Tab Canopi coed

Bydd y tab Canopi coed yn dangos y canopi coed unigol a'r grŵp o ganopïau coed i chi ar y parcel yn ôl math.

Dangosir y canopi coed unigol a'r grŵp o ganopïau coed yn y bar ar ochr chwith y sgrin. Er mwyn gweld manylion, gallwch glicio ar y botwm **Dangoswch y cyfan** neu'r eicon **v**.

Ar ôl i chi glicio ar y botwm, fe welwch y cyfeirnod unigryw penodedig, e.e. T0001, ar gyfer pob canopi coed unigol neu'r grŵp o ganopïau coed, y math o ganopi coed a'r maint. Bydd grwpiau o goed yn dangos maint y canopi mewn hectarau. Dangosir maint nominal ar gyfer canopïau coed unigol. Er mwyn cuddio'r manylion, gallwch glicio ar y botwm **Cuddiwch y cyfan** neu'r yr eicon **^**.

Dangosir map o ganopïau coed hefyd. Dangosir grwpiau o ganopïau coed fel llinellau gwyrdd lletraws a dangosir canopïau coed unigol fel cylchoedd gwyrdd sy'n amrywio o ran maint yn ôl maint y canopi.

Gellir troi haenau map 'ymlaen' ac 'i fwrdd' gan ddefnyddio'r botwm **Gweld Opsiynau** ac mae botymau chwyddo ar gael. Bydd haenau'r canopïau coed 'ymlaen' yn ddiodyn, a bydd unrhyw haenau a oedd wedi'u troi 'ymlaen' yn y Crynodeb neu'r tab Cynefin yn aros 'ymlaen' hefyd. Bydd allwedd yn dangos pa haenau sydd wedi'u troi 'ymlaen' ar hyn o bryd.

Os byddwch yn dewis canopi coed ar y bar ar ochr chwith y sgrin neu'n hofran drosto, caiff ffin y canopi coed perthnasol ei huwcholeuo mewn gwyn.

Os byddwch yn clicio ar ganopi coed ar y map, caiff y ffin ei huwcholeuo mewn gwyn a bydd manylion y canopi ar ochr chwith y sgrin yn ehangu er mwyn dangos botymau ychwanegol.

Ychwanegu canopi coed newydd

Cliciwch ar y botwm **Ychwanegu canopi coed** er mwyn ychwanegu canopi coed newydd.

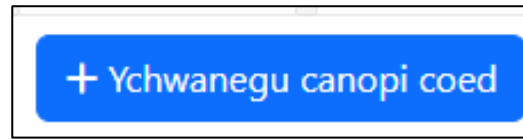

Dewiswch a yw'n goeden unigol neu'n grŵp o goed er mwyn ychwanegu'r canopi coed newydd.

Dewiswch o'r rhestr o fathau o ganopi coed. Os byddwch yn ychwanegu gwaith plannu newydd, gallwch dicio'r blwch gwaith plannu newydd.

SO1637 7174
31 o 32

Ychwanegu canopi coed

Dewiswch y math o ganopi coed

- Llydanddail
- Conwydd
- Cymysg, llydanddail yn bennaf (rhwng 50% ac 80% o'r tir o dan goed llydanddail)
- Cymysg, conwydd yn bennaf (rhwng 50% ac 80% o'r tir o dan goed conwydd)

Ydy hwn yn waith plannu newydd? (Opsynol)

Mae gwaith plannu newydd yn golygu coed sydd wedi'u plannu yn y 3 blynedd diwethaf.

Gwaith plannu newydd yw hwn

Parhau **Canfio**

Os byddwch yn ychwanegu coeden unigol, bydd angen i chi ddewis maint canopi.

SO1637 7174
31 o 32

Ychwanegu canopi coed

Dewiswch faint y canopi

- Bach lawn (llei na 7 m²)
- Bach (7 m² i 19 m²)
- Canolig (19 m² i 38 m²)
- Mawr (38 m² i 63 m²)
- Mawr lawn (63 m² i 100 m²)

Parhau **Canfio**

Yna, gallwch glicio ar y map i roi pwynt ar leoliad y goeden unigol.

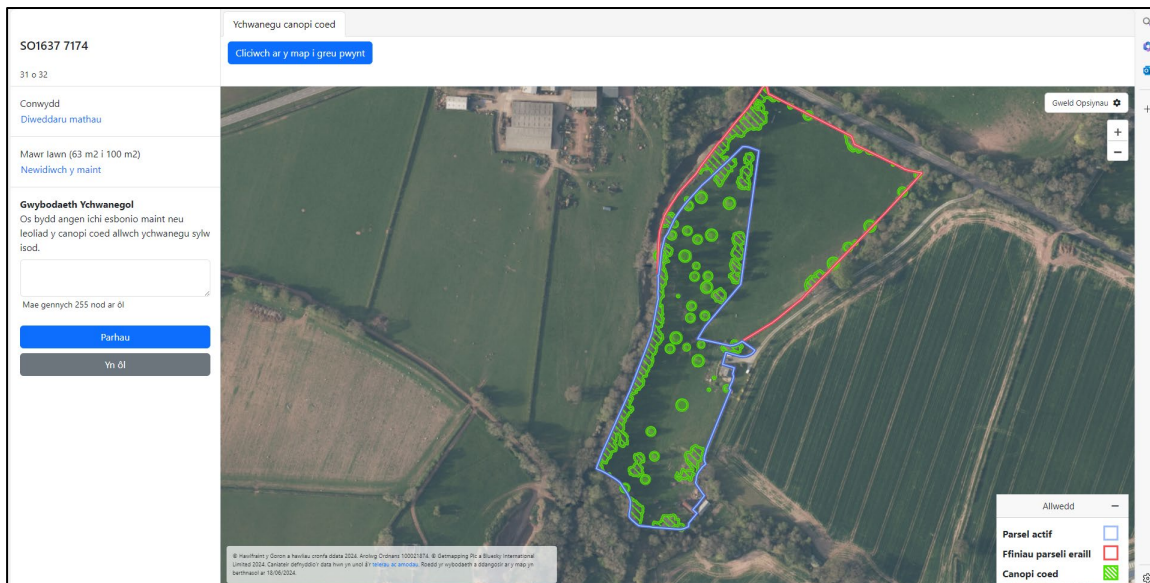

Nid oes modd gosod coeden unigol lle mae canopi coed presennol.

Os byddwch yn ychwanegu grŵp o goed, gallwch dynnu polygon er mwyn dangos arwynebedd y canopi ar y map.

Dangosir 'Arwynebedd wedi'i luniadu' y canopi coed ar y bar ar ochr chwith y sgrin mewn hectarau. Gallwch ychwanegu 'Gwir Arwynebedd' os yw'r Arwynebedd wedi'i luniadu yn anghywir ac ychwanegu sylw yn y blwch 'Gwybodaeth Ychwanegol' os oes angen.

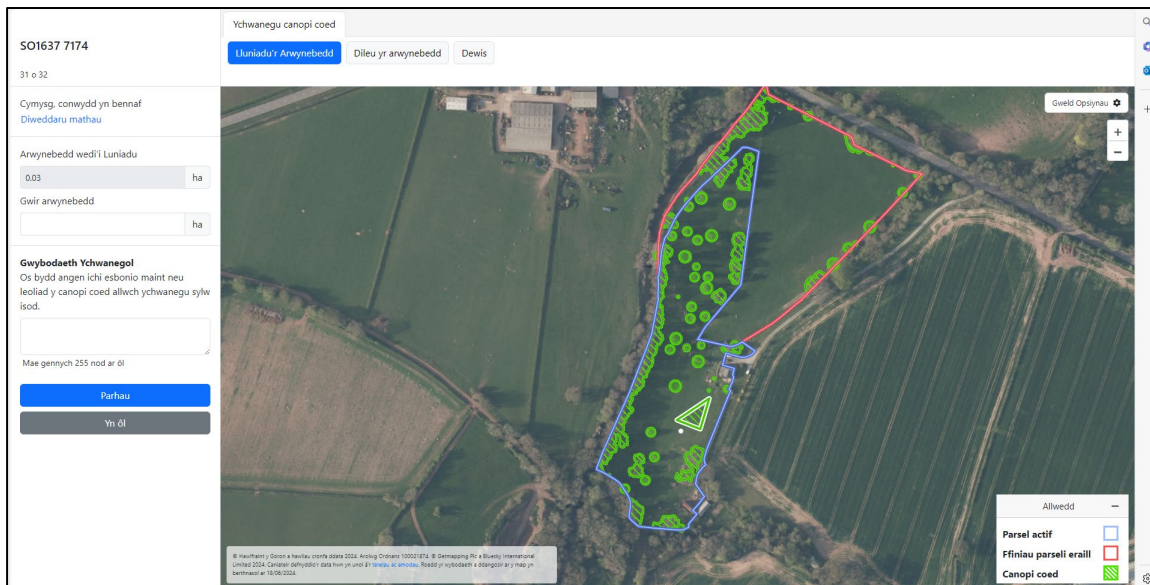

Os bydd yr arwynebedd wedi'i luniadu yn llai na 0.01 ha, caiff y grŵp o ganopïau coed ei droi'n ganopi coed unigol a bydd y siâp yn newid i gylch.

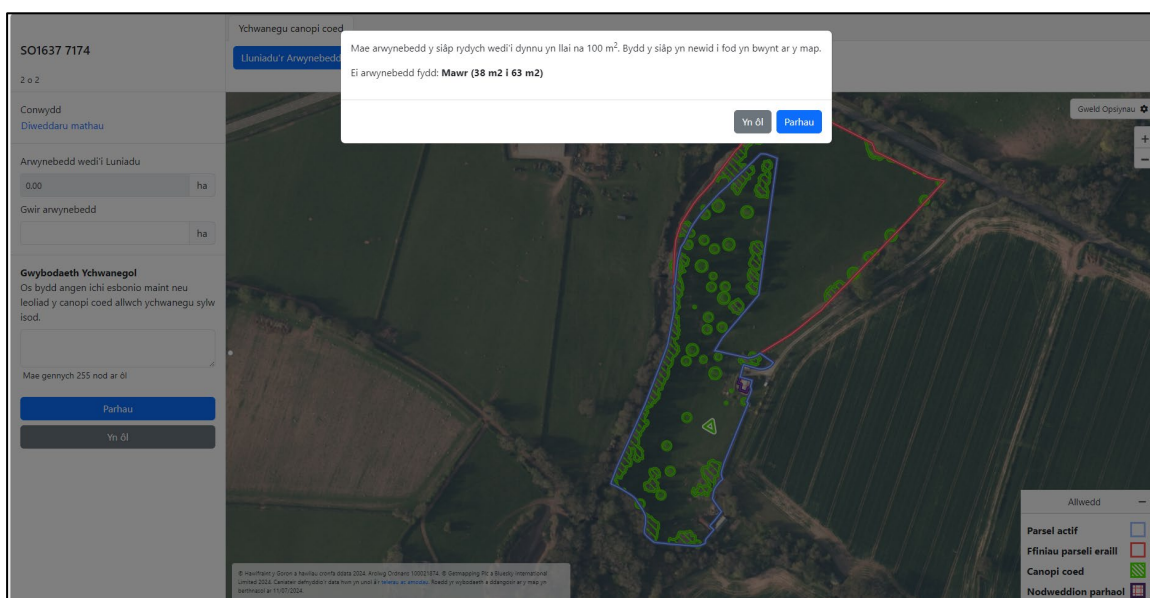

Wrth ychwanegu grŵp o goed, ni all y canopi coed orgyffwrdd â chanopi coed presennol. Os byddwch yn gorgyffwrdd â grŵp o ganopïau coed, gofynnir i chi a ydych am ddileu'r canopi coed presennol.

Os byddwch yn clicio ar **Ydw**, yna bydd arwynebeddau'r canopi coed presennol yn newid i adlewyrchu'r gorgyffwrdd a chewch gyfle i ychwanegu 'Gwir Arwynebedd' ar gyfer y canopi coed presennol a 'Gwybodaeth Ychwanegol' os oes angen. Gallwch ddiwygio gwir arwynebedd y canopi coed y mae'r canopi coed rydych wedi'i ychwanegu yn gorgyffwrdd ag ef os oes angen.

Os byddwch yn clicio ar **Nac ydw** bydd yr arwynebedd yn clipio i ffin y canopi coed presennol.

Os byddwch yn clicio ar **Dileu lluniad**, caiff yr arwynebedd wedi'i luniadu ei ddileu.

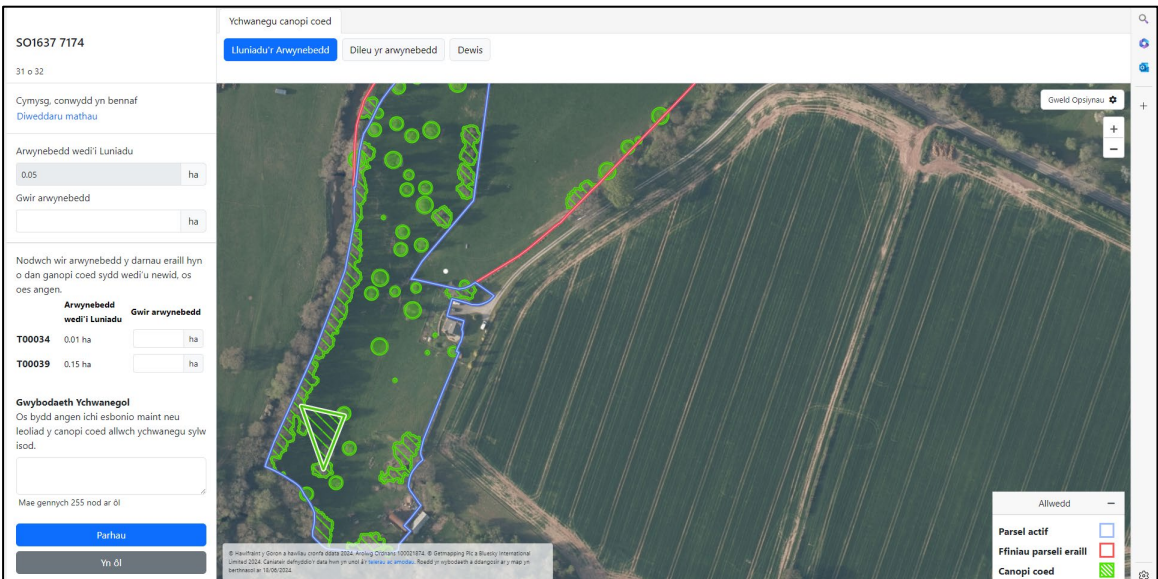
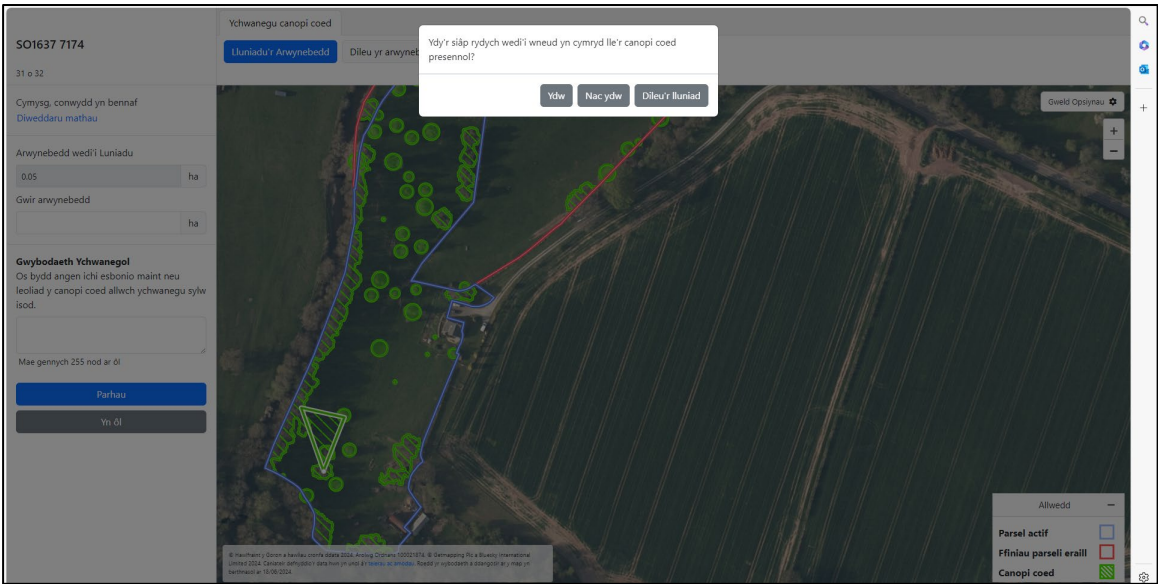

Os byddwch yn gorgyffwrdd â chanopi coed unigol, caiff y canopi coed unigol ei ddileu a bydd yr arwynebedd wedi'i luniadu yn cymryd ei le. Nid oes modd ei adfer tra bydd grŵp o ganopïau coed yn gorgyffwrdd ag ef.

SO1637 7174

31 o 32

Cymysg, conwydd yn bennaf
Diveddaru mathau

Arwynebedd wedi'i Luniatu
0.26 ha

Gwir arwynebedd
ha

Nodwch wir arwynebedd y darnau eraill hyn o dan ganopi coed sydd wedi'u newid, os oes angen.

Arwynebedd wedi'i Luniatu	Gwir arwynebedd
T00034 0.01 ha	ha
T00039 0.15 ha	ha

Caiff y canolau coed canlynol eu dileu gan fod y slâp rydych wedi'i dynnu yn gorgyffwrdd yn llwyr â nhw:
T00005 Mawr (0.005 ha) ×
T00035 (0.03 ha) ×

Gwybodaeth Ychwanegol
Os bydd angen i chi esbonio maint neu feollid y canopi coed allwch ychwanegu sylw isod.

Os bydd y grŵp o ganopïau coed newydd yn disodli grŵp o ganopïau coed presennol yn llwyr, caiff yr arwynebedd presennol ei ddileu. Nid oes modd ei adfer tra bydd grŵp arall o ganopïau coed yn gorgyffwrdd ag ef.

SO1637 7174

31 o 32

Dangoswch y cyfan + Cuddiwch y cyfan -

Coed unigol Llydanddail (31) ✓

Coed unigol Conwydd (2) ✓

Grwp Llydanddail (11) ^

T00032 Llydanddail	+
Maint: 0.02 ha	
T00033 Llydanddail	+
Maint: 0.02 ha	
T00034 Llydanddail	+
Maint: 0.01 ha	
T00035 Llydanddail	-
Rheswm dros ddileu: Arall, rhwch fanylion	
- Replaced with drawn tree canopy	
- Mae'r canopi coed a dynwyd yn cymryd ei le	
Adfer	
T00036 Llydanddail	+
Maint: 0.01 ha	
T00037 Llydanddail	+
Maint: 0.01 ha	
T00038 Llydanddail	+
Maint: 0.02 ha	
T00039 Llydanddail	+
Maint: 0.15 ha	
T00040 Llydanddail	

Does dim modd adfer y canopi coed gan ei fod yn gorgyffwrdd â chanopi coed arall.

Golygu cynefin a chanopi coed

Er mwyn golygu cynefin neu ganopi coed wedi'i gynnwys, cliciwch ar y botwm **Golygu**.

Coed unigol Llydanddail (31) ^	Cynefin wedi'i gynnwys (2) ^
T00001 Llydanddail Maint: Canolig	H0001 Perllannau Traddodiadol Maint: 2.22 ha
<input type="button" value="Golygu"/> <input type="button" value="Dilëwch"/>	<input type="button" value="Golygu"/> <input type="button" value="Dilëwch"/>

Newid categori cynefin a mathau o goed

Gallwch newid categori'r cynefin drwy glicio ar **Newidiwch y categori** neu'r math o ganopi coed drwy glicio ar **Newidiwch y math**.

Perllannau Traddodiadol Newidiwch y categori	Llydanddail Diweddarau mathau
---	--

Ar gyfer canopïau coed, gallwch hefyd ddefnyddio'r botwm **Diweddarau Mathau** i ddiweddarau'r math ar gyfer nifer o ganopïau coed yn y parcel ar yr un pryd.

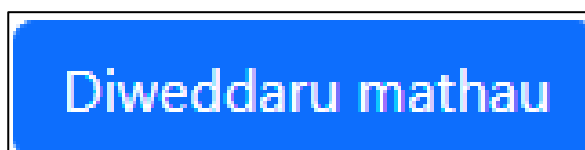

Gofynnir i chi a ydych am ei ddiweddarau ar gyfer canopi coed unigol neu grŵp o ganopïau coed yn y parcel.

SO1637 7174
31 o 32

Diweddarau'r mathau o ganopi coed

Gallwch ddefnyddio'r erfyn hwn i ddiweddarau nifer o ganopïau coed yr un pryd.
Dewiswch ddarn o ganopi coed sydd ar y rhestr i'w ddiweddarau. Yna, cliciwch ar Parhau a dewis math o ganopi ar gyfer y canopïau coed rydych wedi'u dewis.

Ydych chi am ddiweddarau coed unigol neu grwpiau o goed?

Canopïau coed unigol
 Grwpiau o ganopïau coed

Ar ôl i chi ddewis, gallwch dicio'r blwch wrth ochr y canopïau rydych am eu newid neu eu dewis ar y map. Neu, er mwyn diweddarau pob grŵp o ganopïau coed neu ganopïau coed unigol o fath penodol, gallwch dicio'r blwch wrth ochr y math o goedden unigol neu'r math o goed. Rhaid pennu math i bob grŵp anhysbys o goed cyn y gellir rhoi statws **Wedi'i adolygu** i barsel.

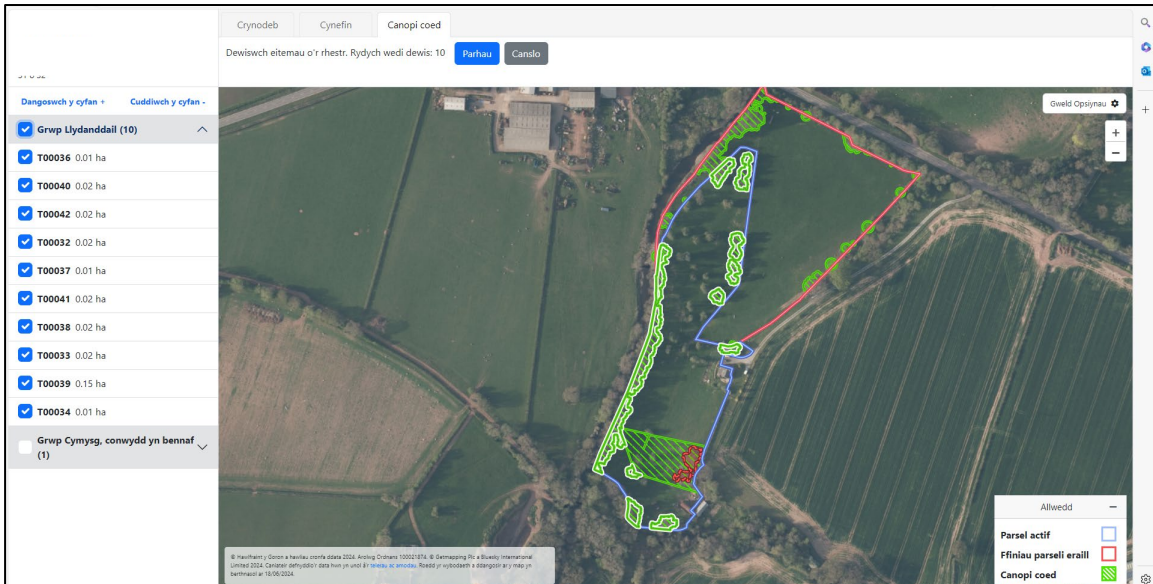

Newid arwynebedd neu siâp cynefin neu ganopi coed

Gallwch newid arwynebedd neu siâp cynefin neu grŵp o ganopiâu coed drwy glicio ar y botwm **Lluniadu'r arwynebedd** neu **Dewis**.

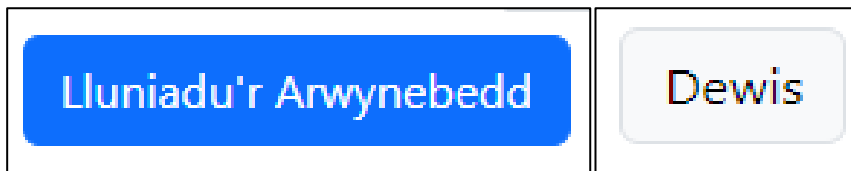

Bydd **Lluniadu'r arwynebedd** yn eich galluogi i ychwanegu arwynebedd at arwynebedd y cynefin neu grŵp o ganopiâu coed presennol drwy dynnu polygon ar y map. Ni allwch ddefnyddio'r erfyn i ychwanegu nifer o gynefinoedd neu grwpiau o ganopiâu coed ar yr un pryd, bydd angen i'r arwynebedd wedi'i luniadu gorgyffwrdd â'r cynefin neu'r grŵp o ganopiâu coed presennol er mwyn iddo greu un arwynebedd.

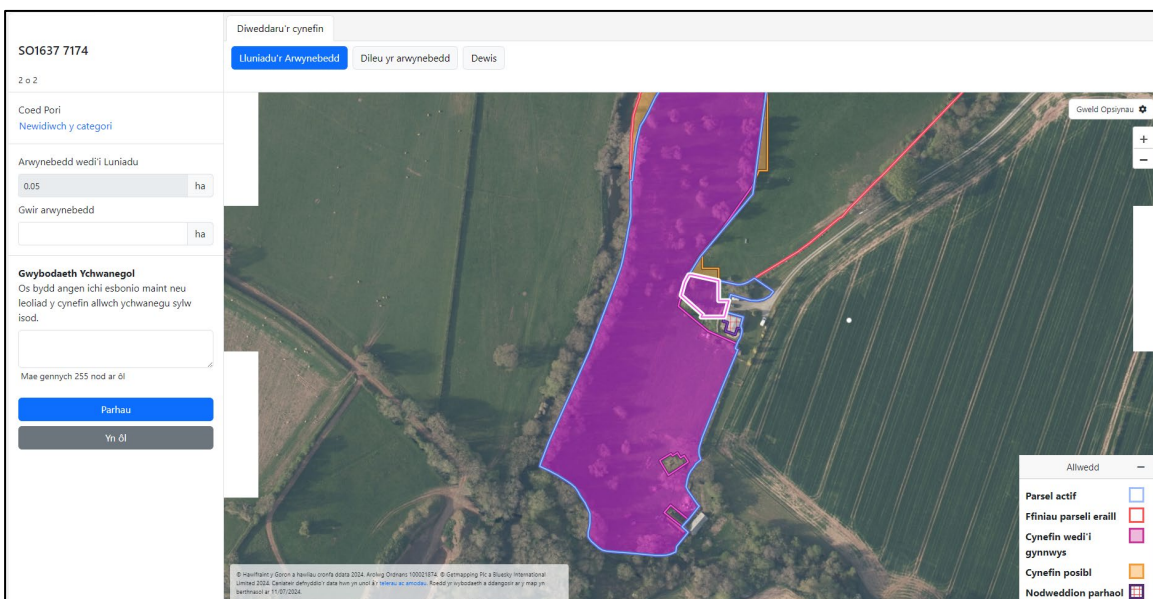

Os caiff y polygon ei dynnu y tu allan i'r parcel, bydd yn clipio i ffin y parcel. Caiff yr 'Arwynebedd wedi'i luniadu' ei ddiweddaru i ddangos arwynebedd newydd y cynefin neu'r grŵp o ganopïau coed.

Bydd y botwm **Dewis** yn eich galluogi i ddewis y cynefin neu'r grŵp o ganopïau coed ar y map a'i olygu drwy glicio ar y ffin a'i llusgo er mwyn newid y siâp.

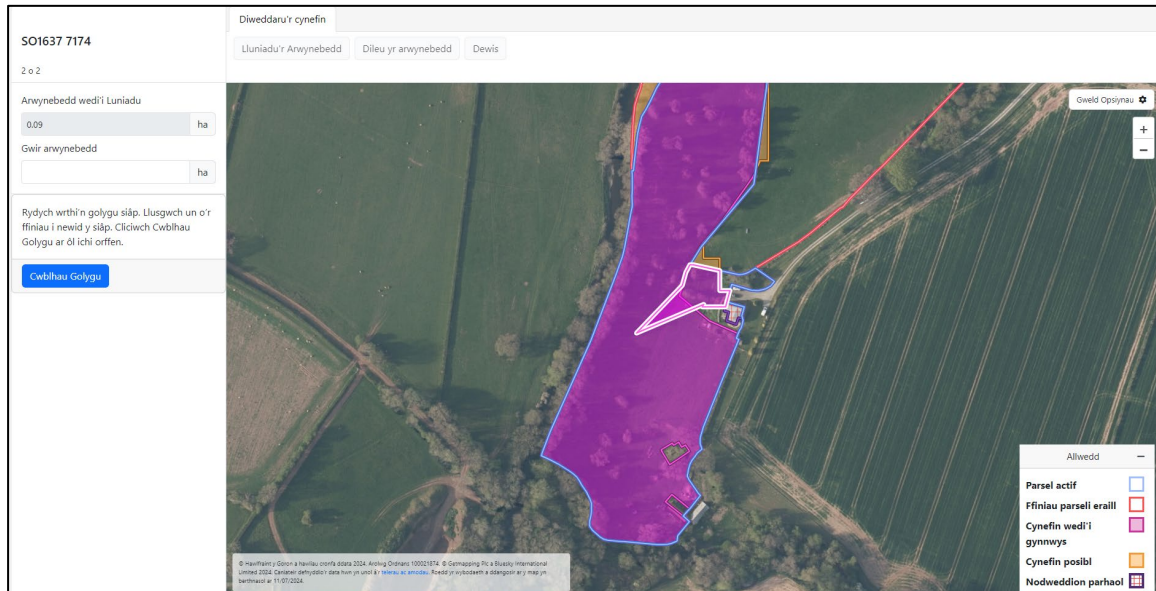

Wrth olygu cynefin neu grŵp o ganopïau coed, ni allwch orgyffwrdd â thir cynefin na grŵp o ganopïau coed presennol sydd o fath gwahanol neu sy'n perthyn i gategori gwahanol. Gofynnir i chi a ydych am ei ddileu a rhoi cynefin neu grŵp o ganopïau coed newydd yn ei le.

1. Os byddwch yn clicio ar **Ydw**, yna bydd arwynebeddau'r cynefin presennol yn newid i adlewyrchu'r gorgyffwrdd a chewch gyfle i ychwanegu 'Gwir Arwynebedd' ar gyfer y cynefin presennol a 'Gwybodaeth Ychwanegol' os oes angen. Gallwch ddiwygio gwir arwynebedd y cynefin y mae'r cynefin newydd rydych wedi'i ychwanegu yn gorgyffwrdd ag ef os oes angen.
2. Os byddwch yn clicio ar **Nac ydw** bydd yr arwynebedd yn clipio i ffin y cynefin presennol.
3. Os byddwch yn clicio ar **Dileu lluniad**, caiff yr arwynebedd wedi'i luniadu ei ddileu.

Caiff cynefin neu ganopi coed wedi'i gynnwys presennol ei ddileu os bydd cynefin neu ganopi coed arall yn gorgyffwrdd ag ef yn llwyr o ganlyniad i'r gwaith golygu. Bydd ffin yr arwynebedd presennol y mae'r cynefin neu ganopi coed yn gorgyffwrdd ag ef yn llwyr yn troi'n goch. Ni allwch ei olygu, ei ddileu na'i adfer tra bydd cynefin neu ganopi coed yn gorgyffwrdd ag ef.

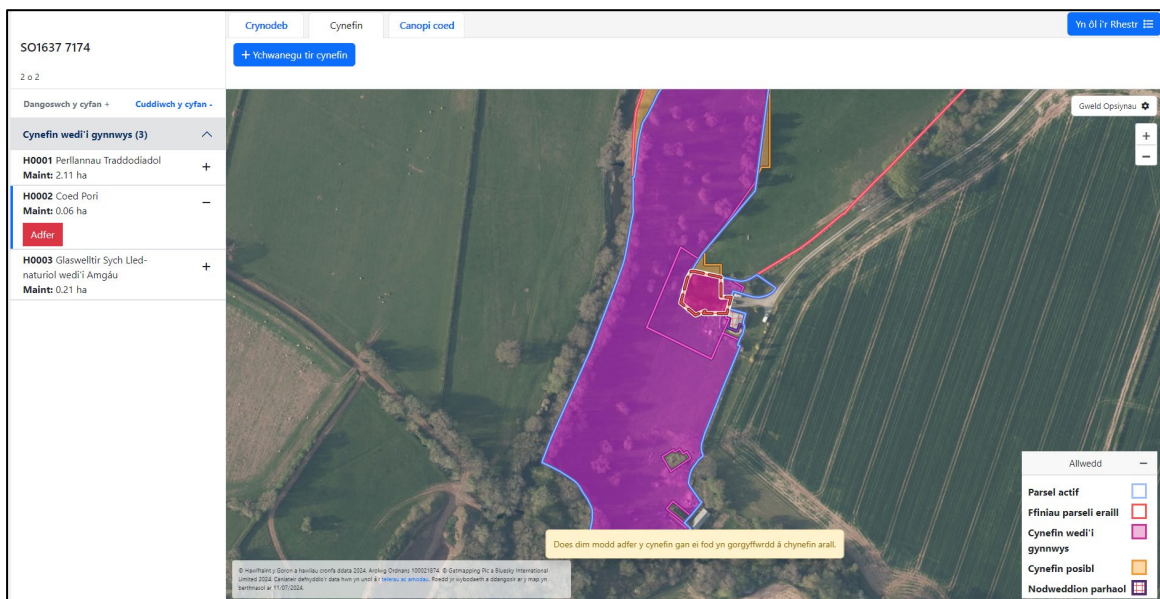

Dangosir yr 'Arwynebedd wedi'i luniadu' newydd ar y bar ar ochr chwith y sgrin mewn hectarau. Gallwch ychwanegu 'Gwir Arwynebedd' os yw'r 'Arwynebedd wedi'i luniadu' yn anghywir ac ychwanegu sylw yn y blwch 'Gwybodaeth Ychwanegol' os oes angen.

Ar ôl i chi gwblhau'r gwaith golygu, gallwch glicio ar y botwm **Cwblhau Golygu**.

Os bydd angen i chi newid arwynebedd canopi coed unigol, bydd angen i chi glicio ar y botwm **Golygu** a **Newidiwch y maint**.

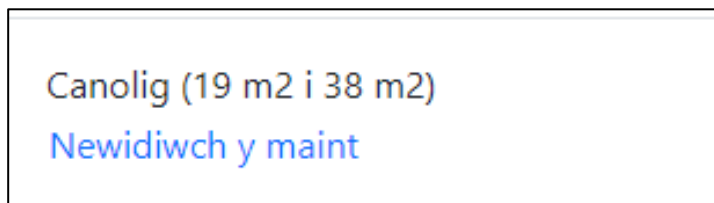

Dileu cynefin neu ganopi coed

Er mwyn dileu arwynebedd cyfan cynefin neu ganopi coed, bydd angen i chi ddewis y nodwedd ac yna glicio ar yr eicon '+' icon neu ei glicio ar y map er mwyn gweld y botwm **Dilëwch** ar y bar ar ochr chwith y sgrin.

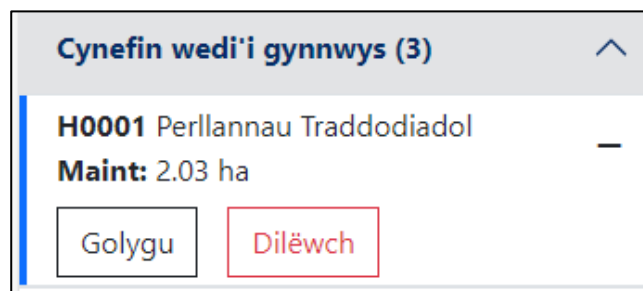

Os byddwch yn dileu canopi coed presennol, h.y. nid canopi coed rydych wedi'i ychwanegu eich hun, gofynnir i chi ddewis rheswm dros ei ddileu.

Os byddwch yn clicio ar 'Arall' bydd angen i chi roi manylion gan ddefnyddio'r blwch testun gorfodol.

SO1637 7174
31 o 32

Dileu canopi coed

Mae angen rheswm pam eich bod yn dileu canopi coed sy'n rhan o ddata sydd wedi'u cyhoeddi.

Dewiswch reswm dros ddileu canopi coed

- Iechyd a Diogelwch
- Rhesymau masnachol
- Adeiladu ffordd neu adeilad
- Rheoli clefydau e.e. Clefyd y Coed Ynn
- Rheoli plâu
- Creu cynefin arall
- Coeden farw
- Difrod gan storm
- Teneuo coetir
- Problemau â'r coed e.e. pydredd
- Lleoedd anaddas e.e. ymsuddiant neu ddiffrod i adeiladau, gwreiddiau, yn ymrydd ar dai, siediau, adeiladau, llinellau trydan/ffôn
- Gwaith â defnyddiolion
- Gweledol e.e. yr hawl i oleuni
- Arall, rhwch fanylion

Parhau **Canslo**

Os byddwch yn dileu cynefin 'wedi'i gynnwys' a oedd yn gynefin 'posibl' yn wreiddiol, gofynnir i chi a hoffech ei symud yn ôl i'r categori cynefin 'posibl'. Os byddwch yn clicio ar **Canslo** bydd yn aros yn y categori cynefin 'wedi'i gynnwys'. Os byddwch yn clicio ar **Parhau** bydd yn symud yn ôl i'r rhestr o gynefinoedd posibl.

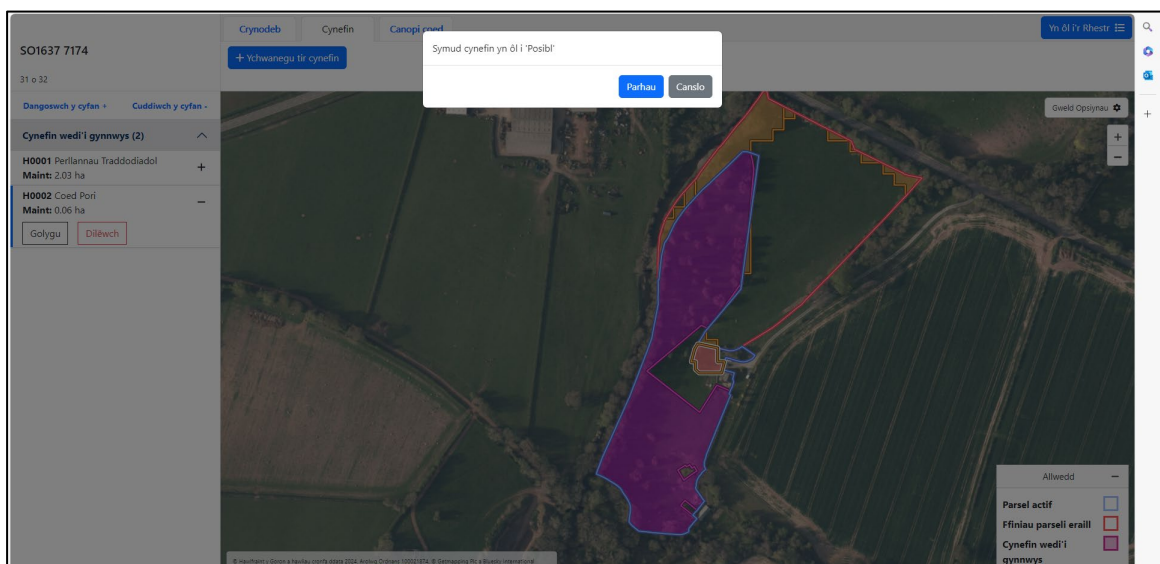

Os byddwch yn dileu cynefin neu ganopi coed 'wedi'i gynnwys' presennol, cânt eu dangos ar y map wedi'u hamlinellu mewn coch. Bydd y cynefin neu ganopi coed a ddilëwyd yn ymddangos o hyd ar y bar ar ochr chwith y sgrin ond ni chaiff ei gynnwys mewn unrhyw gyfansymiau ar gyfer cynefinoedd neu ganopïau coed.

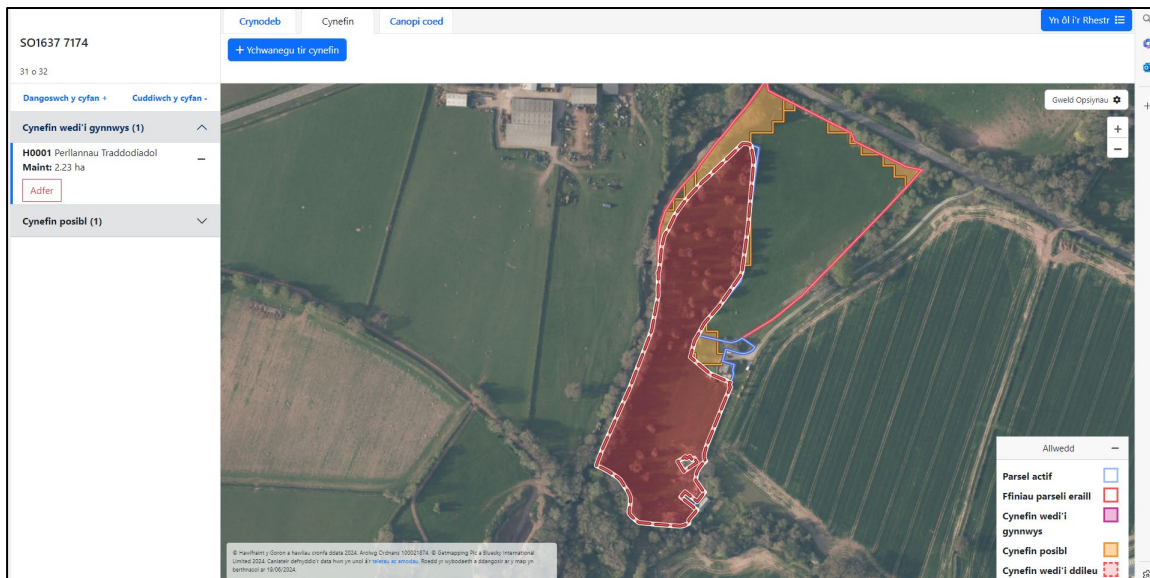

Gallwch glicio ar y botwm **Adfer** er mwyn cynnwys yr arwynebedd os byddwch yn penderfynu nad ydych am ei ddileu.

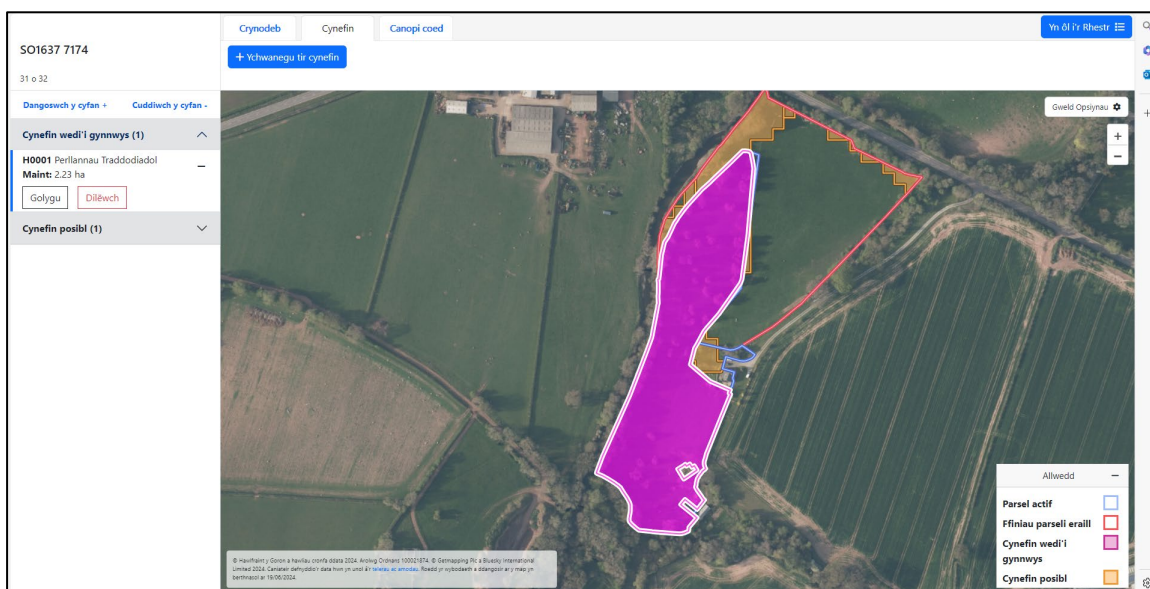

Er mwyn dileu rhan o gynefin neu grŵp o ganopïau coed yn unig, gallwch glicio ar y botwm **Golygu** a defnyddio'r erfyn **Dileu yr arwynebedd** a fydd yn eich galluogi i luniadu'r arwynebedd rydych am ei ddileu. Nid yw'r erfyn hwn ar gael ar gyfer canopïau coed unigol.

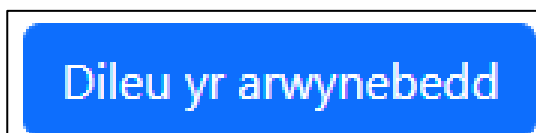

Tynnwch bolygon o amgylchedd yr arwynebedd rydych am ei ddileu. Os caiff y polygon ei dynnu y tu allan i'r parsel, bydd yn clipio i'r ffin.

Ar ôl i chi ddileu'r arwynebedd, dangosir yr 'Arwynebedd wedi'i luniadu' newydd ar y bar ar ochr chwith y sgrin mewn hectarau. Gallwch ychwanegu 'Gwir Arwynebedd' os yw'r 'Arwynebedd wedi'i luniadu' yn anghywir ac ychwanegu sylw yn y blwch 'Gwybodaeth Ychwanegol' os oes angen.

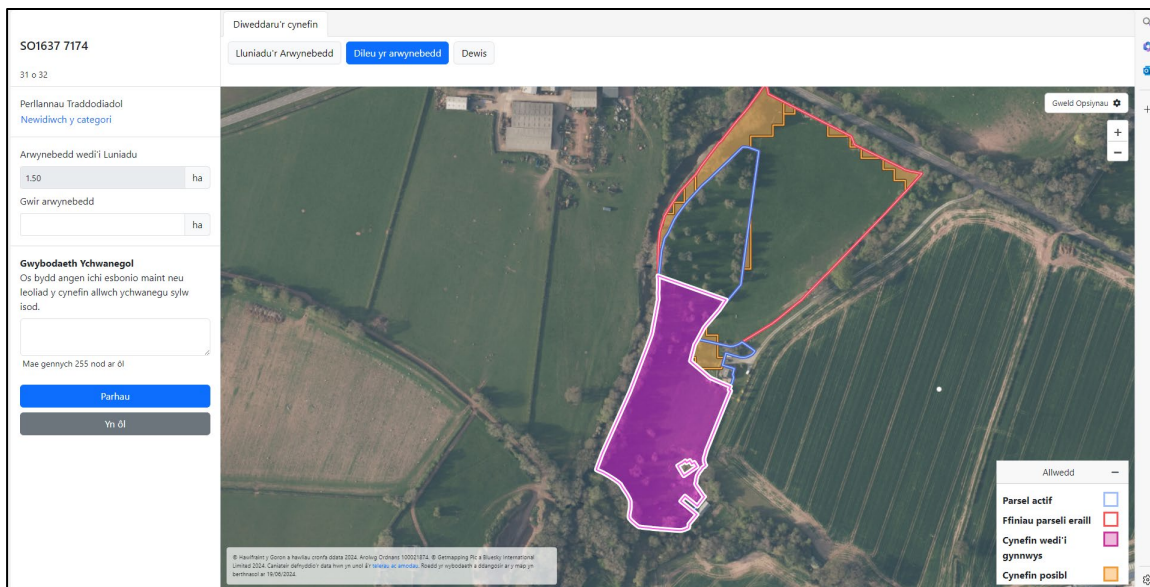

Cyfanswm Maint y Darnau Cynefin

Dengys y dudalen hon gyfanswm maint y cynefin i ddechrau ac ar hyn o bryd yn ôl categori ar draws pob un o'ch parseli tir. Mae parseli sy'n dal i fod â statws 'gwaith dilynol' wedi'u cynnwys fel parseli heb eu hadolygu ar gyfer y crynodeb hwn.

Nid yw parseli wedi'u dileu yn cyfrif tuag at eich cyfansymiau ac nid ydynt wedi'u cynnwys ar gyfer y crynodeb hwn.

Cadarnhau Data SFS 2024 Cyfanswm Maint y Darnau Cynefin

Dyma gyfanswm arwynebedd y cynefinoedd yn ôl categori yn eich holl barseili tir. Yn y crynodeb hwn, mae parseli â statws gwaith dilynol wedi'u cynnwys fel parseli heb eu hadolygu. Nid yw parseli sydd wedi'u dileu yn cyfrif at y cyfanswm ac rydyn ni wedi'u gadael allan o'r crynodeb.

Parseli wedi'u hadolygu

Nifer presennol y parseli wedi'u hadolygu: 1

Cyfanswm arwynebedd cyfredol y parseli wedi'u hadolygu: 16.00 ha

Cyfanswm arwynebedd y tir cynefin sydd wedi'i gynnwys yn yr holl barseili sydd wedi'u hadolygu

Categori cynefin	Cyfanswm arwynebedd cyn dechrau	Cyfanswm arwynebedd cyfredol
Cyfanswm sy'n gynefin wedi'i gynnwys yn yr holl barseili sydd wedi'u hadolygu.	0.00 ha	0.00 ha

Parseli heb eu hadolygu (gan gynnwys gwaith dilynol)

Nifer presennol y parseli heb eu hadolygu: 7

Cyfanswm arwynebedd cyfredol parseli heb eu hadolygu: 54.76 ha

Cyfanswm arwynebedd y tir cynefin sydd wedi'i gynnwys yn yr holl barseili sydd heb eu hadolygu

Categori cynefin	Cyfanswm arwynebedd cyn dechrau	Cyfanswm arwynebedd cyfredol
Cyfanswm sy'n gynefin wedi'i gynnwys ym mhob parsel sydd heb ei adolygu.	0.00 ha	0.00 ha

Cyfanswm Maint y Darnau Canopi

Dengys y dudalen hon gyfanswm maint y canopi coed i ddechrau ac ar hyn o bryd yn ôl math ar draws pob un o'ch parseli tir. Mae parseli sy'n dal i fod â statws 'gwaith dilynol' wedi'u cynnwys fel parseli heb eu hadolygu ar gyfer y crynodeb hwn. Dangosir unrhyw arwynebeddau sy'n fwy na 0 ha ond yn llai na 0.01 ha fel 'Llai na 0.01 ha'.

Nid yw parseli wedi'u dileu yn cyfrif tuag at eich cyfansymiau ac nid ydynt wedi'u cynnwys ar gyfer y crynodeb hwn.

Cadarnhau Data SFS 2024

Cyfanswm Maint y Darnau Canopi

Dyma gyfanswm arwynebedd y canopi coed yn ôl math yn eich holl barseli tir. Yn y crynodeb hwn, mae parseli â statws gwaith dilynol wedi'u cynnwys fel parseli heb eu hadolygu. Nid yw parseli sydd wedi'u dileu yn cyfrif at y cyfanswm ac rydym ni wedi'u gadael allan o'r crynodeb.

Parseli wedi'u hadolygu

Nifer presennol y parseli wedi'u hadolygu 1

Cyfanswm arwynebedd cyfredol y parseli wedi'u hadolygu 16.00 ha

Cyfanswm y canopi coed wedi'i gwtogi yn ôl arwynebedd y parseli wedi'u hadolygu.

Math o ganopi coed	Cyfanswm arwynebedd cyn dechrau	Cyfanswm arwynebedd cyfredol
Llydanddail	0.09 ha	1.49 ha
Anhysbys	1.38 ha	0.00 ha
Cyfanswm y canopi coed yn yr holl barseli sydd wedi'u hadolygu	1.47 ha	1.49 ha

Parseli heb eu hadolygu (gan gynnwys gwaith dilynol)

Nifer presennol y parseli heb eu hadolygu 7

Cyfanswm arwynebedd cyfredol parseli heb eu hadolygu 54.76 ha

Cyfanswm arwynebedd y canopi coed yn yr holl barseli sydd heb eu hadolygu

Math o ganopi coed	Cyfanswm arwynebedd cyn dechrau	Cyfanswm arwynebedd cyfredol
Llydanddail	10.31 ha	10.31 ha
Anhysbys	1.61 ha	1.61 ha
Cyfanswm y canopi coed wedi'i gwtogi yn ôl arwynebedd y parseli sydd heb eu hadolygu.	11.92 ha	11.92 ha

Printo English

Cynllun Cynefin Cymru 2025

Mae'r cwestiwn hwn yn orfodol ond nid yw'r ffaith eich bod wedi'i ateb yn eich rhwymo i wneud cais ar gyfer y cynllun. Bydd canllawiau llawn am y cynllun ar gael cyn i'r cynllun agor yn 2025.

Gallwch ddefnyddio'r botymau radio i ateb y cwestiwn.

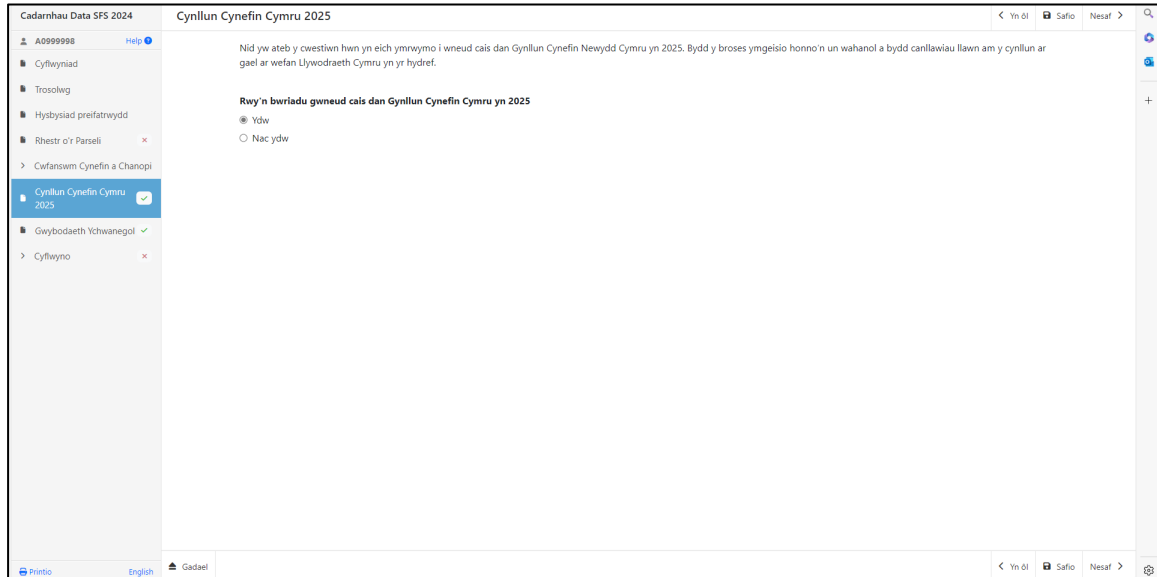

Gwybodaeth Ychwanegol

Nid yw'r cwestiynau am Gyfrifiannellau Carbon ar y dudalen hon yn orfodol ac nid yw'r ffaith eich bod wedi'u cwblhau yn eich rhwymo i wneud cais ar gyfer y Cynllun Ffermio Cynaliadwy.

Er nad yw'n orfodol cwblhau'r cwestiynau, rhaid i chi ddarllen y dudalen hon er mwyn cyflwyno eich ffurflen.

Gallwch ddefnyddio'r botymau radio i ateb y cwestiynau. Os byddwch yn ateb 'Ydw' i'r cwestiwn cyntaf bydd cwestiynau ychwanegol yn ymddangos. Os byddwch wedi dewis 'Arall', gallwch deipio enw'r Gyfrifiannell Carbon a ddefnyddiwyd.

Cadarnhau Data SFS 2024 < Yn ôl Safio Nesaf >

Gwybodaeth Ychwanegol

Rydyn ni'n casglu gwybodaeth am y cyfrifiannellau carbon y mae'r diwydiant yn eu defnyddio, i weld faint o ffermwyr sy'n cynnal asesiad carbon a pha gyfrifiannellau carbon y maen nhw'n ei ddefnyddio.

Does dim rhaid ateb y cwestiynau hyn ac nid yw eu hateb yn awgrymu'ch bod yn ymrwymo i wneud cais am y Cynllun Ffermio Cynaliadwy (SFS). Ond bydd eich atebion yn ein helpu i lunio'r cynllun terfynol.

Os byddwch yn dewis ateb y cwestiynau canlynol, fe welwch ein bod wedi rhestru'r cyfrifiannellau sy'n cael eu henwi amlaf gan y diwydiant, ond rydym yn deall bod cyfrifiannellau eraill yn cael eu defnyddio sydd efallai'n fwy perthnasol i fusnes eich fferm chi.

Ydych chi wedi llenwi cyfrifiannell carbon yn y 5 mlynedd diwethaf?

Ydw
 Nac ydw
 Gwell gen i beidio â dweud

Pa gyfrifiannell carbon gwnaethoch chi ei llenwi?

The Cool Farm Tool
 Farm Carbon Calculator
 AgreCalc
 Sandy by Trinity Agtech
 Arall

Ym mha flwyddyn y gwnaethoch chi llenwi'r gyfrifiannell carbon?

2019
 2020
 2021
 2022
 2023
 2024
 Dwi ddim yn gwybod

Printio English Gadael < Yn ôl Safio Nesaf >

Tudalen Gyflwyno – Camgymeriadau, Gwybodaeth a Chrynodeb

Mae'r dudalen Camgymeriadau, Gwybodaeth a Chrynodeb yn rhoi crynodeb o fanylion eich ffurflen Cadarnhau Data ac yn eich hysbysu am unrhyw wallau neu negeseuon gwybodaeth sy'n ymwneud â'ch cyflwyniad. Darllenwch yr adran hon er mwyn cadarnhau bod y manylion yn gywir.

Tynnir sylw at unrhyw gamgymeriadau gan ddefnyddio neges rybuddio goch a chaiff y dudalen â'r camgymeriad ei nodi â chroes goch yn y bar ar ochr chwith y sgrin.

Cadarnhau Data SFS 2024

Camgymeriadau, Gwybodaeth a Chrynodeb

Mae camgymeriadau ar y dudalen hon. Cywirwch unrhyw gamgymeriadau cyn cyflwyno'r ffurflen hon.

Cywirwch barsei sydd â statws gwaith dilynol.

Ewch yn ôl i'r **dudalen barsei** i gywiro'r camgymeriadau hyn.

Cywirwch barsei sydd â statws gwaith dilynol.

Cyfeirnod y Ddalen	Rhif y Cae	Enw'r Cae
ST1677	6689	

Chewch chi ddim cyflwyno os oes parcel â statws gwaith dilynol. Marciwch eich bod wedi adolygu'r parsei neu ailosodwch y newidiadau rydych wedi'u gwneud i'r parsei hyn.

Parseli heb eu hadolygu

Rydych yn gadael 6 o barsei heb eu hadolygu. Bydd angen cadarnhau'r cynefinoedd a'r canopi coed yn y parsei hyn yn y dyfodol.

Parseli heb eu hadolygu

Cyfeirnod y Ddalen	Rhif y Cae	Enw'r Cae
ST1678	9009	
ST1776	7884	
ST1776	9518	
ST1777	0088	
ST1777	3663	

Tudalen Gyflwyno – Datganiadau ac Ymrwymïadau

Rhaid i chi ddarllen y Datganiadau a'r Ymrwymïadau a thicio'r blwch i gadarnhau eich bod wedi'u darllen a'ch bod yn eu derbyn.

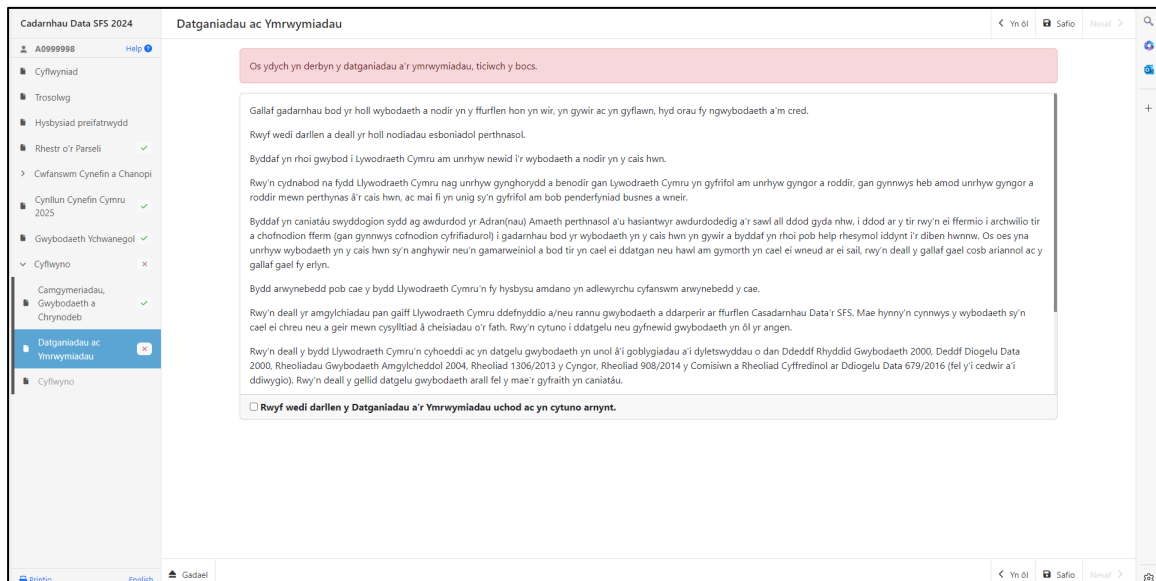

Tudalen Gyflwyno – Cyflwyno

I gyflwyno eich ffurflen Cadarnhau Data, cliciwch ar y botwm Cyflwyno. Ar ôl i chi ei chyflwyno, cewch grynodedb o'r hyn rydych wedi'i gyflwyno y gallwch ei brintio ar gyfer eich cofnodion.

Cysylltiadau

RPW Ar-lein

Gallwch fynd at wasanaethau RPW Ar-lein trwy Borth y Llywodraeth yn www.gateway.gov.uk, neu ar ôl ichi gofrestru ar gyfer gwasanaethau Mewngofnodi ar [Taliadau Gwledig Cymru \(RPW\) Ar-lein | LLYW.CYMRU](#). Os nad ydych wedi cofrestru eto gydag RPW Ar-lein, ewch i wefan Llywodraeth Cymru am wybodaeth ynghylch sut i gofrestru neu ffoniwch y Ganolfan Gyswllt i Gwsmeriaid ar 0300 062 5004.

Ymholiadau – Y Ganolfan Gyswllt i Gwsmeriaid

Ar gyfer eich holl ymholiadau, cysylltwch â'r [Ganolfan Gyswllt i Gwsmeriaid](#)

Gallwch ofyn cwestiwn unrhyw bryd ar RPW Ar-lein.

Mynediad i swyddfeydd Llywodraeth Cymru ar gyfer pobl ag anableddau neu anghenion arbennig

Os oes gennych anghenion arbennig a'ch bod yn teimlo nad yw ein cyfleusterau yn ateb eich gofynion, cysylltwch â'r Ganolfan Gyswllt i Gwsmeriaid ar 0300 062 5004 i swyddogion Llywodraeth Cymru allu gwneud trefniadau addas ar eich cyfer.

Gwefan Llywodraeth Cymru

I weld yr wybodaeth ddiweddaraf am amaethyddiaeth a materion gwledig, ewch i wefan Llywodraeth Cymru. Bydd cyfle ichi gofrestru arni am y daflen e-newyddion, Gwlad.