

Llywodraeth Cymru  
Welsh Government

# Grantiau Bach – Amgylchedd

## Datgan Diddordeb Canllaw Sut i Gwblhau

## Cynnwys

Taliadau Gwledig Cymru Ar-lein – Tudalen Hafan .....	4
Grantiau Bach - Amgylchedd – Tudalen Hafan .....	5
Y Dudalen Prosiectau.....	6
Creu Prosiect Newydd – Dechrau Arni .....	7
Tudalen Creu Prosiect.....	8
Tabl Sgôr Prosiectau.....	9
Hidlo Parseli Tir ac Ewch i Dudalen .....	10
Gweld Map – sgrin y Map Rhyngweithiol.....	10
Ychwanegu Cae .....	11
Creu Prosiect – Dewis Prosiect .....	13
Caeau a Gwaith Cyfalaf sydd ddim ar gael (N/A) .....	14
Map Prosiectau Grantiau Bach - Amgylchedd.....	15
Map y Prosiect – Sgrin Gyffredinol .....	15
Golwg ar yr haenau .....	16
Braslunio’ch Prif Waith Cyfalaf .....	19
Help i fraslunio’ch Prif Waith Cyfalaf.....	19
Defnyddio’r Teclyn Mapio .....	20
Tynnu Llinell Perth/Gwrych – Prif Waith Cyfalaf .....	20
Teclyn Tynnu Amlinell y Ffin.....	21
Teclyn tynnu amlinell – Prosiect Prif Waith Cyfalaf Perthi /Gwrychoedd	23
Tynnu amlinell Prosiect Prif Waith Cyfalaf Coed a Llwyni .....	25
Offer Tynnu Amlinell – Prosiect Prif Waith Cyfalaf Coed a Llwyni .....	26
Dangos Lleoliad Prosiect Prif Waith Cyfalaf.....	29
Teclyn Lleoliad y Prosiect.....	30
Prosiect yn gorgyffwrdd â’r haenen Gyfyngiadau .....	32
Prosiect yn gorgyffwrdd â’r haenen Ymgynghori/Ganiatâd .....	32
Canslo’r Llinell neu’r Amlinell rydych yn ei Thynnu .....	33
Gorffen Braslunio.....	33
Manylion y Prosiect .....	33
Manylion y prosiect – trosolwg.....	34

Crynodeb y Prosiect .....	35
Prosiect Prif Waith Cyfalaf.....	36
Prif Waith Cyfalaf.....	36
Gwaith Cyfalaf Ategol Gorfodol .....	37
Gwaith Cyfalaf Ategol Opsiynol .....	37
Prosiect Prif Waith Cyfalaf – Coed a Llwyni.....	38
Prif Waith Cyfalaf.....	38
Gwaith Cyfalaf Ategol Gorfodol .....	38
Ffensio ar gyfer 611 – Coed a Llwyni – Trawsblannu:.....	39
Gwaith Cyfalaf Ategol Opsiynol.....	39
Gwaith Cyfalaf Ategol Opsiynol .....	39
Gwallau .....	40
Safio a diweddarau’ch prosiect.....	40
Dileu’ch Prosiect.....	41
Yn ôl i’r dudalen Prosiectau.....	41
Yn barod i gyflwyno’ch Prosiect?.....	41
Adolygu a newid prosiectau drafft.....	42
Cyflwyno’ch Prosiect .....	42
Ar ôl ei gyflwyno’n llwyddiannus .....	43
Tynnu’ch Cais yn ôl .....	43

## Taliadau Gwledig Cymru Ar-lein – Tudalen Hafan

Logiwch i mewn i'ch Cyfrif RPW Ar-lein – rhowch eich ID Defnyddiwr a'ch Cyfrinair yn y blychau a chlicio ar y botwm **Mewngofnodi**.

Taliadau Gwledig Cymru  
Ar-Lein  
Online  
Rural Payments Wales

CRONFA AMAETHYDDOL EWROP AR GYFER  
DATBLYGU GWLEDIG: EWROP YN  
BUDDSODDI Mewn ARDALOEDD GWLEDIG  
THE EUROPEAN AGRICULTURAL FUND FOR  
RURAL DEVELOPMENT:  
EUROPE INVESTING IN RURAL AREAS

### RPW Online

#### Login

New user? [Register](#)

User ID  [Forgotten your User ID?](#)

Password  [Forgotten your password?](#)

When you have finished your online session, you should either close the browser or log out.

Please do not use the browser back button as it may not function as expected.

[Guidance Documents](#) [Contact Us](#) [FAQ](#)

Os ydych yn cael trafferth neu os nad ydych yn gallu mynd i'ch cyfrif ar-lein, ffoniwch Ddesg Gymorth RPW Ar-lein ar 0300 062 5004.

Ar ôl ichi logio i mewn, fe welwch dudalen 'Hafan' eich cyfrif RPW Ar-lein.

## Grantiau Bach - Amgylchedd – Tudalen Hafan

I fynd i Ddatganiad Diddordeb Grantiau Bach - Amgylchedd, cliciwch ar y tab 'Contractau a Grantiau Bach' a dewiswch 'Grantiau Bach' ar sgrin hafan RPW Ar-lein, fel yr isod.

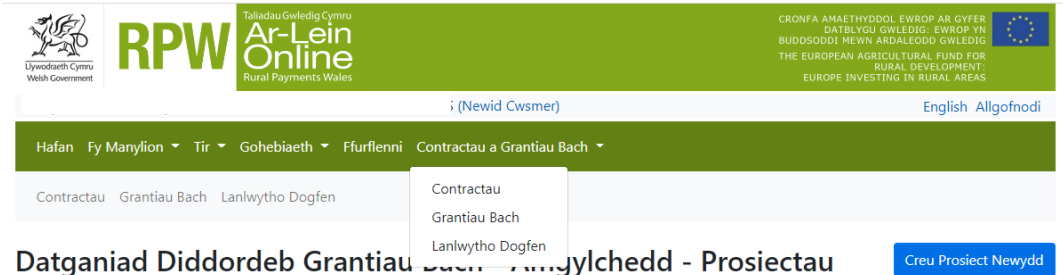

Aiff hyn â chi i'r dudalen 'Prosiectau'

Cymraeg English

I newid yr iaith unrhyw bryd, cliciwch y botwm ar gornel dde uchaf y bar gwybodaeth RPW Ar-lein. Bydd yn gadael ichi ddewis yr iaith y caiff eich Datganiad o Ddiddordeb Grantiau Bach - Amgylchedd ei ddangos ynddi.

## Y Dudalen Prosiectau

Ar ôl ichi ddewis 'Grantiau Bach', fe welwch y dudalen 'Prosiectau'. Bydd y dudalen hon yn dangos ichi wybodaeth am eich Datganiad Diddordeb Grantiau Bach - Amgylchedd.

**Gallwch ddewis yn ôl Thema a gweld prosiectau drafft / terfynol a gyflwynwyd yn y gorffennol. Cewch hefyd weld brosiectau Grantiau Bach Glastir blaenorol**

**Bydd y ffenest Thema Datganiad o Ddiddordeb agored yn ymddangos yma yn ogystal â'r dyddiad cau.**

**Bydd gwybodaeth am Grantiau Bach - Amgylchedd i'w gweld yn y blwch**

**Contractau a Grantiau Bach**

**Datganiad Diddordeb Grantiau Bach - Amgylchedd - Prosiectau**

**Ffenest agored: Dŵr 2022**

**Dyddiad Cau: 24/07/2022**

**Gweld prosiectau o**  **Hidlo**

**Trefnu prosiectau yn ôl**  **Trefnu**

**Prosiectau wedi'u rhestru**

## Datganiad Diddordeb Grantiau Bach - Amgylchedd - Prosiectau

[Creu Prosiect Newydd](#)

Croeso i'ch Datganiad Diddordeb ar gyfer Grantiau Bach - Amgylchedd. Gofalwch eich bod wedi darllen Canllawiau Grantiau Bach - Amgylchedd  
 I'ch helpu i Ddatgan Diddordeb yng Ngrantiau Bach - Amgylchedd, darllenwch y Canllaw Sut i Lenwi  
 I ddechrau, cliciwch ar 'Creu Prosiect Newydd'

Ffenest agored: Dŵr 2022

Dyddiad Cau: 24/05/2022

Gweld prosiectau o  [Hidlo](#)

Trefnu prosiectau yn ôl  [Ailosod](#) [Trefnu](#)

Nid oes prosiectau wedi'u rhestru

Doafennau Cyswlltwhc â ni Datganiad

Os ydych yn gweld y Thema am y tro cyntaf bydd y rhestr yn wag,

 CRONFA AMAETHYDDOL EWROP AR GYFER DATBLYGU GWLEDIG; EWROP YN BUDDSODDI MEWN ARDALEDD GWLEDIG  
 THE EUROPEAN AGRICULTURAL FUND FOR RURAL DEVELOPMENT; EUROPE INVESTING IN RURAL AREAS

ES (Newid Cwsmer) English Allgofnodi

Hafan Fy Manylion Tir Gohebiaeth Ffurflenni Contractau a Grantiau Bach

Contractau Grantiau Bach Lanlwytho Dogfen

## Datganiad Diddordeb Grantiau Bach - Amgylchedd - Prosiectau

Croeso i'ch Datganiad Diddordeb ar gyfer Grantiau Bach - Amgylchedd. Gofalwch eich bod wedi darllen Canllawiau Grantiau Bach - Amgylchedd  
 I'ch helpu i Ddatgan Diddordeb yng Ngrantiau Bach - Amgylchedd, darllenwch y Canllaw Sut i Lenwi  
 I ddechrau, cliciwch ar 'Creu Prosiect Newydd'

Ffenest agored: Dŵr 2022 Dyddiad Cau: 24/05/2022

Gweld prosiectau o  [Hidlo](#)

Trefnu prosiectau yn ôl  [Ailosod](#) [Trefnu](#)

Dewiswch os gwelwch yn dda

- Cyfeimod y Ddalen (A - Z)
- Cyfeimod y Ddalen (Z - A)
- Rhif y Cae (Isel-Uchel)
- Rhif y Cae (Uchel-Isel)
- Enw'r Cae (A - Z)
- Enw'r Cae (Z - A)
- Prif Waith Cyfalaf (A - Z)
- Prif Waith Cyfalaf (Z - A)
- Enw'r Prosiect (A - Z)
- Enw'r Prosiect (Z - A)
- Sgôr y Prosiect (Isel-Uchel)
- Sgôr y Prosiect (Uchel-Isel)
- Gwerth y Prosiect (Isel-Uchel)
- Gwerth y Prosiect (Uchel-Isel)
- Statws (A - Z)
- Statws (Z - A)

Dewiswch os gwelwch yn dda

Gallwch drefnu'ch Prosiectau yn ôl categorïau ar gyfer Thema benodol.

## Creu Prosiect Newydd – Dechrau Arni

Ar ôl ichi ddarllen y Canllawiau, i ddechrau llenwi'ch Datganiad Diddordeb, cliciwchar y botwm Creu Prosiect Newydd.

RPW Ar-Lein Online

Talldau Gwledig Cymru

CRONFA AMAETHYDDOL EWROP AR GYFER DATBLYGU GWLEDIG; EWROP YN BUDDSODDI MEWN ARDALEODD GWLEDIG

THE EUROPEAN AGRICULTURAL FUND FOR RURAL DEVELOPMENT

EUROPE INVESTING IN RURAL AREAS

(Newid Cwsmer) English Allgofnodi

Hafan Fy Manylion Tir Gohebiaeth Ffurflenni Contractau a Grantiau Bach

Contractau Grantiau Bach Lanwytho Dogfen

**Datganiad Diddordeb** Bydd y botwm 'Creu Prosiect Newydd' yn mynd â chi i'r sgrin 'Creu Prosiectau' **Amgylchedd - Prosiectau** **Creu Prosiect Newydd**

Croeso i'ch Datganiad Diddordeb ar gyfer Grantiau Bach - Amgylchedd. Gofalwch eich bod wedi darllen Canllawiau Grantiau Bach - Amgylchedd

I'ch helpu i Ddatgan Diddordeb yng Ngrantiau Bach - Amgylchedd, darllenwch y Canllaw Sut i Lenwi

I ddechrau, cliciwch ar 'Creu Prosiect Newydd'

**Ffenest agored:** Dŵr 2022 **Ydyddiad Cau:** 24/05/2022

Gweld prosiectau o Dŵr 2022 **Hidlo**

Trefnu prosiectau yn ôl Dewiswch os gwelwch yn dda: **Allosod Trefnu**

Os ydych eisoes wedi creu neu gyflwyno prosiect, fe welwch chi y prosiectau hynny ar y rhestr yn y dudalen hon (Gweler y bennod [Adolygu a newid prosiectau drafft](#)).

## Tudalen Creu Prosiect

Mae'r sgrin hon yn dangos manylion yr holl gaeau y mae Llywodraeth Cymru'n gwybod amdany'n nhw adeg Datgan eich Diddordeb.

Cyn dewis eich Prosiect Gwaith Cyfalaf, gofalwch eich bod wedi darllen y dogfennau [Canllaw Technegol Grantiau Bach - Amgylchedd](#). Mae'r canllaw yn rhoi'r cyfarwyddiadau ymarferol ar gyfer pob gwaith cyfalaf a darlun cyffredinol o'r hyn sydd ar gael.

Mae sgôr wedi'i rhoi i bob un o'ch caeau ar gyfer cynnal eitemau Gwaith Cyfalaf gwahanol, gan ddefnyddio haenau'r amcanion amgylcheddol. Dangosir y sgôr ar ffurf tabl.

Contractau Grantiau Bach Lanwytho Dogfen

**Datganiad Diddordeb Grantiau Bach** **Ychwanegu Cae**

Darllennwch y blwch glas. Bydd gwybodaeth bwysig am y tabl sgorio yn ymddangos yma.

Mae'r tabl isod yn dangos y sgôr a gaiff ei rhoi i'ch parceli tir ar gyfer pob math o Brosiect Gwaith Cyfalaf Grantiau Bach. Cliciwch ar y sgôr i greu prosiect. Mae cylch o amgylch y sgôr uchaf bosibl ar gyfer eich daliad am bob Prosiect Prif Waith Cyfalaf. Fel arfer, mae prosiectau sydd â sgôr uwch yn fwy tebygol o fodloni'r meini prawf.

Fe welwch N/A os nad oes Prosiect Gwaith Cyfalaf ar gael ar gyfer y cae. Cliciwch ar y botwm N/A am esboniad pam nad ydych yn cael cynnal prosiect ar y cae. Mae caeau nad ydyn nhw ar gael i gynnal unrhyw Brosiectau Gwaith Cyfalaf arny'n nhw yn ymddangos ar waelod y rhestr.

Defnyddiwch y botwm 'Ychwanegu Cae' i ychwanegu tir, cyn belled â'i fod wedi'i gofrestru fel cae.

Cliciwch ar Gyfeirnod y Ddalen neu Rif y Cae neu Enw'r Cae i weld map o'r cae.

I'ch helpu i Ddatgan Diddordeb yng Ngrantiau Bach - Amgylchedd, darllennwch y [Canllaw Sut i Lenwi](#)

**Cuddio Help** **Cliciwch ar y botwm Dangos/Cuddio Help i ddangos neu i guddio'r blwch helpu glas**

Rhif / Enw'r cae	Coed a llwyni - trawsblannu	Plannu Perth/Gwrych Newydd	Bondocio Perth/Gwrych a Chau Bylchau	Plygu perth/gwrych	Croesddraeniau	Gosod cwrbin	Dargyfeirydd dwr ar draws ffordd	Cafnau glaw
	13	19	9	9	20	20	20	20
	6	13	5	5	12	12	12	12
	13	19	9	9	20	20	20	20
	6	13	5	5	12	12	12	12
	N/A	N/A	15	15	35	35	35	35
	N/A	N/A	15	15	35	35	35	35
	N/A	N/A	15	15	35	35	35	35
	N/A	N/A	15	15	35	35	35	35
	N/A	N/A	15	15	35	35	35	35
	N/A	N/A	15	15	35	35	35	35

« 1 2 » Ewch i Dudalen

Mae manylion y caeau'n cael eu dangos yma

Mae disgrifiadau'r Gwaith Cyfalaf yn cael eu dangos yma

### Tabl Sgôr Prosiectau

Bydd hwn yn dangos y sgôr sydd ar gael ar gyfer pob Prosiect Gwaith Cyfalaf.

Coed a llwyni - trawsblannu	Plannu Perth/Gwrych Newydd	Bondocio Perth/Gwrych a Chau Bylchau	Plygu perth/gwrych	Croesddraeniau	Gosod cwrbin	Dargyfeirydd dwr ar draws ffordd	Cafnau glaw
13	19	9	9	20	20	20	20
6	13	5	5	12	12	12	12
13	19	9	9	20	20	20	20
6	13	5	5	12	12	12	12
N/A	N/A	15	15	35	35	35	35
N/A	N/A	15	15	35	35	35	35
N/A	N/A	15	15	35	35	35	35
N/A	N/A	15	15	35	35	35	35
N/A	N/A	15	15	35	35	35	35
N/A	N/A	15	15	35	35	35	35

Ewch i Dudalen

Bydd eich sgôr uchaf ar gyfer pob Prosiect Gwaith Cyfalaf yn cael ei arffangos mewn cylch glas. Mae prosiectau sydd â sgoria uwch yn fwy tebygol o fodloni'r meini prawf.

Gweler y bennod Dewis Prosiect yn y ddogfen hon i gael disgrifiad manylach ynghylch sut i ddewis sgôr.

## Hidlo Parseli Tir ac Ewch i Dudalen

Bydd hwn yn dangos y sgôr sydd ar gael ar gyfer pob Prosiect Gwaith Cyfalaf.

**Hidlo parseli tir**

**Trefnu sgoriau yn ôl**

**Cuddio Enwau Maes**

Teipiwch yn y blwch hwn i chwilio am eich parseli tir. **Er enghraifft:** rhwch enw neu rif eich cae a chlicio ar y botwm hidlo.

		Bondocio Perth/Gwrych a Chau Bylchau	Plygu perth/gwrych	Croesddraeniau				
<input type="text" value="13"/>	<input type="text" value="19"/>	9	9	20				
6	13	5	5	12				
<input type="text" value="13"/>	<input type="text" value="19"/>	9	9	20				
6	13	5	5	12				
N/A	N/A	<input type="text" value="15"/>	<input type="text" value="15"/>	<input type="text" value="35"/>	<input type="text" value="35"/>	<input type="text" value="35"/>	<input type="text" value="35"/>	
N/A	N/A	<input type="text" value="15"/>	<input type="text" value="15"/>	<input type="text" value="35"/>	<input type="text" value="35"/>	<input type="text" value="35"/>	<input type="text" value="35"/>	
N/A	N/A	<input type="text" value="15"/>	<input type="text" value="15"/>	<input type="text" value="35"/>	<input type="text" value="35"/>	<input type="text" value="35"/>	<input type="text" value="35"/>	
N/A	N/A	<input type="text" value="15"/>	<input type="text" value="15"/>	<input type="text" value="35"/>	<input type="text" value="35"/>	<input type="text" value="35"/>	<input type="text" value="35"/>	
N/A	N/A	<input type="text" value="15"/>	<input type="text" value="15"/>	<input type="text" value="35"/>	<input type="text" value="35"/>	<input type="text" value="35"/>	<input type="text" value="35"/>	
N/A	N/A	<input type="text" value="15"/>	<input type="text" value="15"/>	<input type="text" value="35"/>	<input type="text" value="35"/>	<input type="text" value="35"/>	<input type="text" value="35"/>	

Gallwch drefnu yn ôl Gwaith Cyfalaf penodol. Bydd y tabl yn dangos y parseli tir sy'n sgorio uchaf ar gyfer y Gwaith Cyfalaf hwnnw ar frig y rhestr.

Defnyddiwch y botymau 'Ewch i Dudalen' i sgorio trwy pob tudalen neu rowch rif tudalen i fynd yn syth i'r dudalen rydych am ei gweld.

<   >

## Gweld Map – sgrin y Map Rhyngweithiol

Cliciwch ar y parcel tir i weld 'Map Rhyngweithiol' RPW Ar-lein o'r caeau rydych wedi'u dewis.

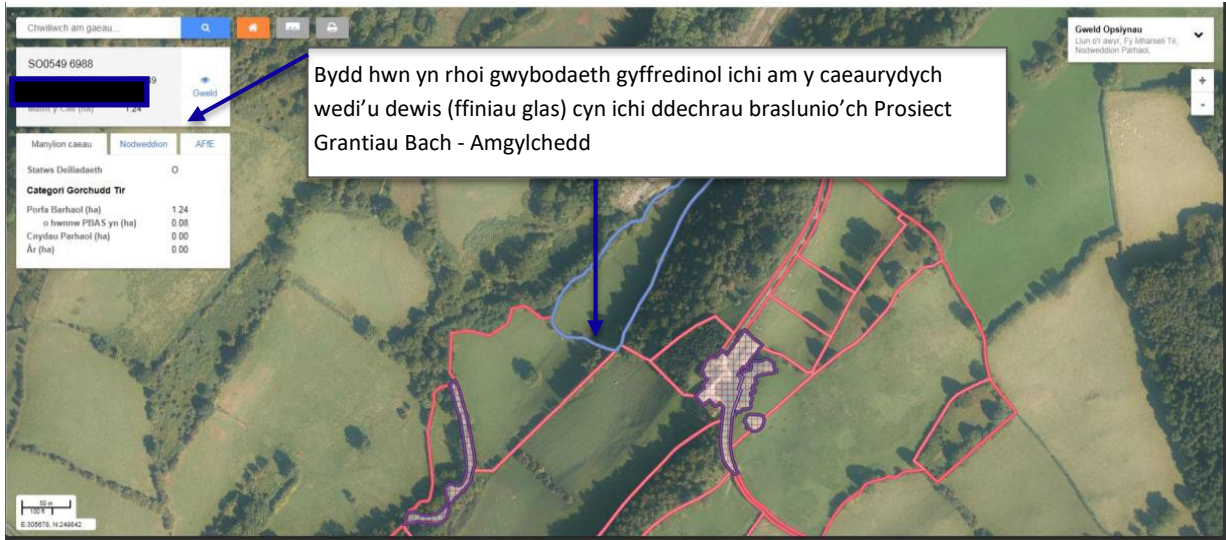

**Pwysig:** Nid hwn yw Map Prosiect Grantiau Bach - Amgylchedd (a ddisgrifir [nes ymlaen yny canllaw hwn](#)) a wnaiff e ddim dangos unrhyw wybodaeth Grantiau Bach – Amgylchedd a welir ar Fap y Prosiect.

## Ychwanegu Cae

I ychwanegu cae sydd wedi'i gofrestru gyda System Adnabod Caeau Llywodraeth Cymru ac sydd o dan eich rheolaeth chi adeg cyflwyno'r Datganiad o Ddiddordeb, cliciwch ar y botwm [Ychwanegu Cae](#)

Contractau Grantiau Bach Lanlwytho Dogfen

### Datganiad Diddordeb Grantiau Bach - Amgylchedd - Creu Prosiect [Ychwanegu Cae](#)

Mae'r tabl isod yn dangos y sgôr a gaiff ei rhoi i'ch parseli tir ar gyfer pob math o Brosiect Gwaith Cyfalaf Grantiau Bach. Cliciwch ar y sgôr i greu prosiect. Mae cylch o amgylch y sgôr uchaf bosibl ar gyfer eich daliad am bob Prosiect Prif Waith Cyfalaf. Fel arfer, mae prosiectau sydd â sgôr uwch yn fwy tebygol o fodloni'r meini prawf.

Fe welwch N/A os nad oes Prosiect Gwaith Cyfalaf ar gael ar gyfer y cae. Cliciwch ar y botwm N/A am esboniad pam nad ydych yn cael cynnal prosiect ar y cae. Mae caeau nad ydyn nhw ar gael i gynnal unrhyw Brosiectau Gwaith Cyfalaf amyn nhw yn ymddangos ar waelod y rhestr.

Defnyddiwch y botwm 'Ychwanegu Cae' i ychwanegu tir, cyn belled â'i fod wedi'i gofrestru fel cae.

Contractau Grantiau Bach Lanlwytho Dogfen

### Datganiad Diddordeb Grantiau Bach - Amgylchedd - Ychwanegu Cae

Nodwch Gyfeirnod Dalen a Rhif y cae sydd ei angen arnoch. Rhaid bod y cae wedi'i gofrestru gyda Llywodraeth Cymru a bod gennych reolaeth lwyr arno. Ni chaniateir caeau sydd wedi'u cofrestru fel tir comin.

Cyfeirnod y Ddalen\*

Rhif y Cae\*

[Ychwanegu Cae](#) [Yn ôl](#)

Teipiwch fanylion y cae yn y blwch priodol. Rhaid llenwi pob blwch â \*

## Datganiad Diddordeb Grantiau Bach - Amgylchedd - Ychwanegu Cae

Nodwch Gyfeirnod Dalen a Rhif y cae sydd ei angen arnoch. Rhaid bod y cae wedi'i gofrestru gyda Llywodraeth Cymru a bod gennych reolaeth lwyr arno. Ni chaniateir caeau sydd wedi'u cofrestru fel tir comin.

**Gwall!** Data anghyflawn neu annilys yn y meysydd a ddangosir isod. Cywirwch y data hwn cyn parhau

Cyfeirnod y Ddalen\*

Nodwch Gyfeirnod Dalen ddilys ar gyfer tir yng Nghymru yn y fformat cywir. Er enghraifft: SN1234.

Rhif y Cae\*

Nodwch Rif Cae dilys yn y fformat cywir, ee 0123

Ychwanegu

Os ydych wedi gwneud camgymeriad, fe welwch neges gwall

## Datganiad Diddordeb Grantiau Bach - Amgylchedd - Ychwanegu Cae

Nodwch Gyfeirnod Dalen a Rhif y cae sydd ei angen arnoch. Rhaid bod y cae wedi'i gofrestru gyda Llywodraeth Cymru a bod gennych reolaeth lwyr arno. Ni chaniateir caeau sydd wedi'u cofrestru fel tir comin.

### Llwyddiant

Rydych wedi ychwanegu'r cae'n llwyddiannus at eich rhestr o gaeau. Gallwch greu prosiect ar gyfer y cae ar y sgrin Ychwanegu Prosiect. Pwyswch Yn ôl i fynd i'r sgrin Ychwanegu Prosiect.

Cyfeirnod y Ddalen\*

Rhif y Cae\*

Ychwanegu Cae

Yn ôl

Ar ôl ychwanegu cae, cliciwch ar y botwm 'Yn ôl' i fynd yn ôl i'r dudalen 'Creu Prosiect'

Os ydych wedi ychwanegu cae yn llwyddiannus, fe welwch y neges hon.

Pwysig: Bydd caeau sydd wedi'u hychwanegu'n llwyddiannus yn ymddangos ar y sgrin Creu Prosiect yn nhrefn Cyfeirnod y Ddalen a Rhif y Cae, a chyn belled â'i fod ar gael, gallwch nawr greu prosiect ar gyfer y cae hwn. (Gweler y bennod [Dewis Prosiect](#))

Bydd caeau nad ydynt ar gael (N/A) i'w gweld ar waelod y rhestr.

## Creu Prosiect – Dewis Prosiect

Bydd pob prosiect sydd ar gael wedi cael sgôr a bydd hwnnw wedi'i nodi wrth y cae rydych am gynnal y prosiect arno.

your acco...

Hidlo parseli tir  Trefnu sgoriau yn ôl Dewiswch os gwelwch yn dda:

Allosod Hidlo Allosod Trefnu

Cuddio Enwau Maes

Rhif / Enw'r cae	Coed a llwyni - trawsblannu	Plannu Perth/Gwrych Newydd	Bondocio Perth/Gwrych a Chau Bylchau	Plygu perth/gwrych	Croesddraeniau	Gosod cwrbin	Dargyfeirydd dur ar draws ffordd	Cafnau glaw
	<input type="text" value="13"/>	<input type="text" value="19"/>	9	9	20	20	20	20
	6	13	5	5	12	12	12	12
	<input type="text" value="13"/>	<input type="text" value="19"/>	9	9	20	20	20	20
	6	13	5	5	12	12	12	12
	N/A	N/A	<input type="text" value="15"/>	<input type="text" value="15"/>	<input type="text" value="35"/>	<input type="text" value="35"/>	<input type="text" value="35"/>	<input type="text" value="35"/>
	N/A	N/A	<input type="text" value="15"/>	<input type="text" value="15"/>	<input type="text" value="35"/>	<input type="text" value="35"/>	<input type="text" value="35"/>	<input type="text" value="35"/>
	N/A	N/A	<input type="text" value="15"/>	<input type="text" value="15"/>	<input type="text" value="35"/>	<input type="text" value="35"/>	<input type="text" value="35"/>	<input type="text" value="35"/>
	N/A	N/A	<input type="text" value="15"/>	<input type="text" value="15"/>	<input type="text" value="35"/>	<input type="text" value="35"/>	<input type="text" value="35"/>	<input type="text" value="35"/>
	N/A	N/A	<input type="text" value="15"/>	<input type="text" value="15"/>	<input type="text" value="35"/>	<input type="text" value="35"/>	<input type="text" value="35"/>	<input type="text" value="35"/>
	N/A	N/A	<input type="text" value="15"/>	<input type="text" value="15"/>	<input type="text" value="35"/>	<input type="text" value="35"/>	<input type="text" value="35"/>	<input type="text" value="35"/>

« 1 2 » Ewch i Dudalen

Os nad ydych yn gallu gweld y sgoriau uchaf, efallai bod angen i chi drefnu yn ôl Gwaith Cyfalaf neu sgriliwch trwy'ch caeau i gael hyd i'r Prosiect Gwaith Cyfalaf sydd â'r sgôr uchaf.

## Caeau a Gwaith Cyfalaf sydd ddim ar gael (N/A)

Fe welwch y llythrennau N/A os nad yw Prosiect Gwaith Cyfalaf ar gael ar gyfer y cae. Mae'r caeau nad ydyn nhw ar gael ar gyfer unrhyw Brosiect Gwaith Cyfalaf yn ymddangos ar y dudalen olaf ar waelod eich rhestr.

Fe welwch restr o Dir Anghymwys ym mhennod B – Pwy sy'n Gymwys Grantiau Bach - Amgylchedd - Llyfryn Rheolau Cyffredinol

# Map Prosiectau Grantiau Bach - Amgylchedd

## Map y Prosiect – Sgrin Gyffredinol

Ar ôl clicio ar y sgôr, agorir Map eich Prosiect. Bydd yn dangos y cae rydych wedi'i ddewis a gwybodaeth am y cae o safbwynt Grantiau Bach - Amgylchedd.

Ar y cae hwnnw y byddwch chi'n braslunio'ch prosiect Grantiau Bach - Amgylchedd.

Manylion y cae a'r Prif Waith Cyfalaf.

Gwybodaeth a theclyn braslunio Grantiau Bach - Amgylchedd

Manylion haenau ac opsiynau a derbyn a gwrthod haenau

Rhif y Gwaith Cyfalaf	E902
Disgrifiad	Plygu perth/gwrych
Y lleiaf a ganiateir	10m
Maint y braslun	0.00m

Below the table are buttons for 'Gorffen Braslun' and 'Canslo'. On the right, a 'Gweld Opsiynau' dropdown menu is open, showing options: 'Llun o'r awyr', 'Nodweddion Parhaol', 'Cyfyngiad', 'Ymgynghori/Caniatâd', 'Glastir Sylfaenol', and 'Grantiau Bach'. A legend in the bottom right corner, titled 'Y Prosiect hwn', lists the following categories with corresponding color swatches:

- Ardal Gyfyngiadau (Red)
- Ardal Ymgynghori/Caniatâd (Orange)
- Ardal Glastir Sylfaenol (Yellow)
- Grantiau Bach (Grey)
- Nodweddion Parhaol (Purple)

At the bottom left, there is a scale bar (0 to 100m) and a copyright notice: '© Hawlfraint y Goron a hawliau cronfa ddata 2022. Arolwg Ordnans 100021874. © Getmapping Pica a Bluesky International Limited 2020. Caniatâd defnyddio'n ddata hwn yn unol â'r telerau ac amodau. Roedd yn wybodaeth a ddangosir ar y map yn berthnasol ar 10/02/2022.'

Allwedd i'r haenau

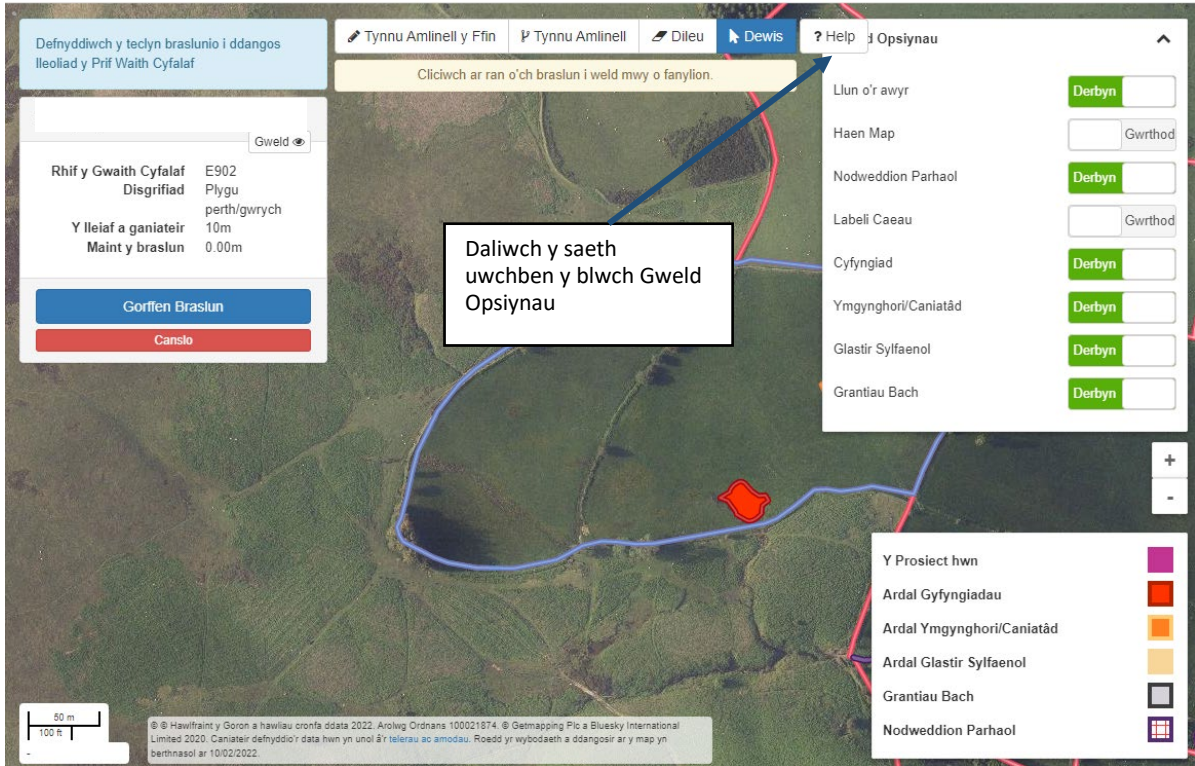

## Golwg ar yr haenau

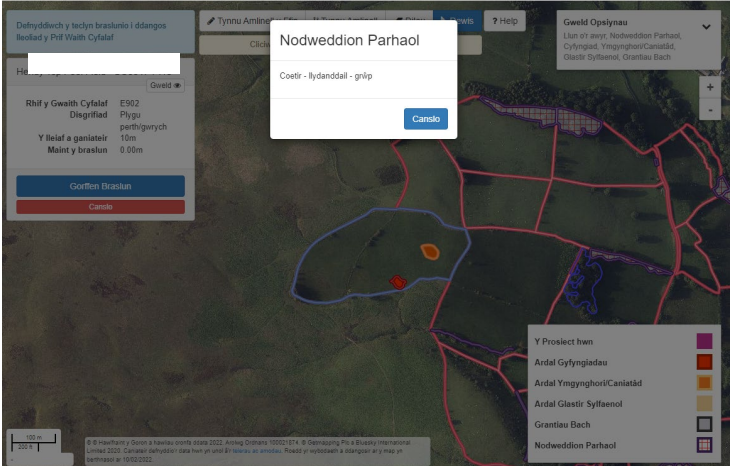
Haen ar y sgrin	Disgrifiad
Llun o'r awyr	Mae hwn yn dangos ffotograff o'r awyr o'r cae rydych wedi'i ddewis a'r tir o gwmpas.
Haen y map	Mae hwn yn dangos haenen y rif fap. Caiff ei ddangos yn eich crynodeb.
Nodweddion Parhaol – â llinellau croes porffor	<p>Mae hyn yn dangos y nodweddion parhaol ar y cae rydych wedi'i ddewis a'r caeau o gwmpas o dan eich CRN. Gallwch glicio ar y nodwedd Parhaol i ddangos pa fath o nodwedd ydyw.</p> 

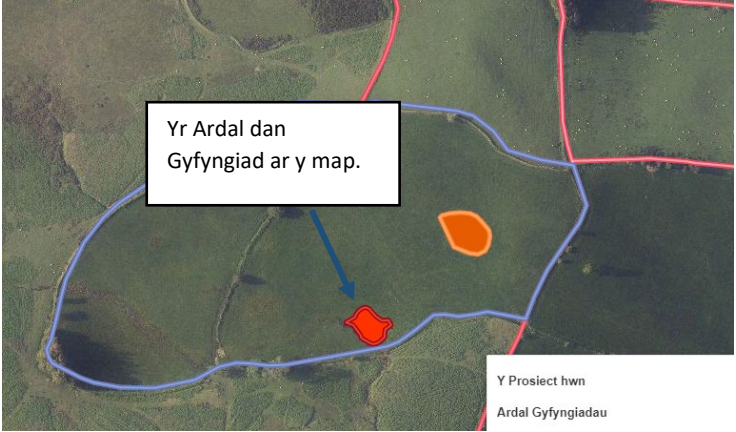
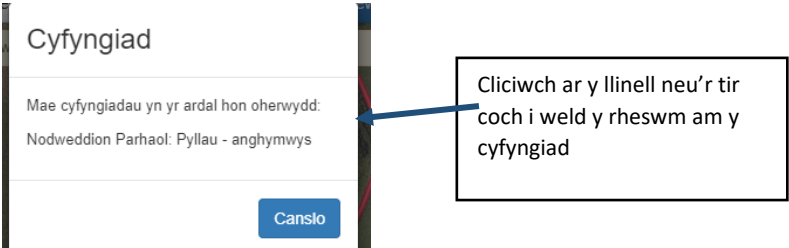
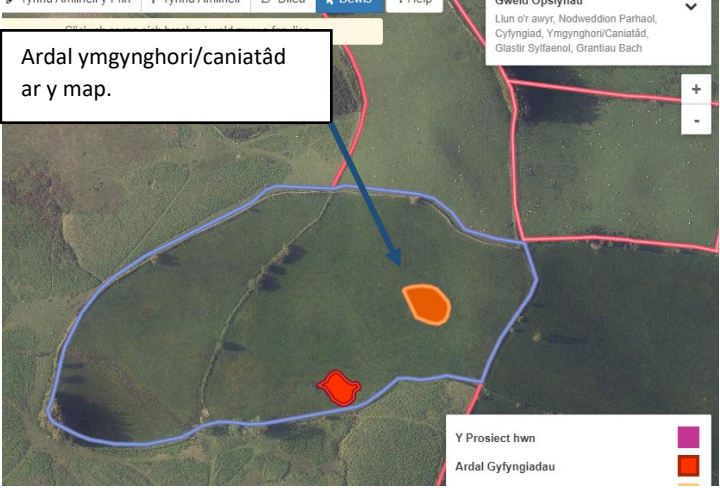

<p>Labeli Caeau</p>	<p>Yn dangos cyfeirnod y ddalen a rhif y cae.</p> 
<p>Cyfyngiadau – Coch</p>	<p>Mae hwn yn dangos lle na chewch gynnal Prif Waith Cyfalaf.</p> <p>Bydd Opsiynau Rheoli Glastir Uwch nad ydynt yn gymwys ar gyfer Prif Waith Cyfalaf Grantiau Bach – Amgylchedd yn ymddangos yn goch.</p>  
<p>Testun ymgynghori neu Ganiatâd – Oren</p>	<p>Mae hwn yn dangos lle byddai angen ymgynghori neu ganiatâd cyn cynnal y Prif Waith Cyfalaf.</p> 

**Ymgynghori/Caniatâd**

Nodwedd Amgylchedd Hanesyddol  
Bydd angen ymgynghori â:  
Ymddiriedolaeth Archeolegol Cymru

**Canslo**

Cliciwch ar yr oren i weld y rheswm pam mae angen ymgynghori/caniatâd. Bydd hefyd yn dangos yr awdurdod perthnasol.

**Glastir Sylfaenol – Melyn golau tryloyw**

Mae hwn yn dangos lle mae Opsiwn Rheoli Glastir Sylfaenol yn cael ei gynnal ond nid yw'n Cyfyngu ar y Prif Waith Cyfalaf. Rhaid peidio â chynnal Prosiect Grantiau Bach - Amgylchedd ar dir lle rydych eisoes yn cynnal Opsiynau Rheoli o dan gontract Glastir Sylfaenol ac Uwch.

ddangos Tynnu Amlinell y Ffin Tynnu Amlinell Dileu Dewis ?

Cliciwch ar ran o'ch braslun i weld mwy o fanylion.

Oweld

2  
ju  
h/gwrych  
1  
lm

Y Prosiect hwn  
Ardal Gyfyngiadau  
Ardal Ymgynghori/Caniatâd

Opsiwn rheoli Glastir Sylfaenol ar y map.

**Grantiau Bach Glastir –a Grantiau Bach – Amgylchedd –Llinell neu ardal Ddu.**

This shows the Glastir Smalls Grants projects that are in various statuses; this will allow you to try out multiple project ideas before submitting.

Yr ardal binc yw'r prosiect rydych yn gweithio arno nawr

Llinell neu amlinell ddu yn dangos prosiectau Grantiau Bach Glastir sydd ar ffurf ddrafft.

Y Prosiect hwn  
Ardal Gyfyngiadau  
Ardal Ymgynghori/Caniatâd

# Braslunio'ch Prif Waith Cyfalaf

## Help i fraslunio'ch Prif Waith Cyfalaf

I weld cyngor defnyddiol am y teclyn braslunio a'r teclyn gwybodaeth, cliciwch ar y botwm help.

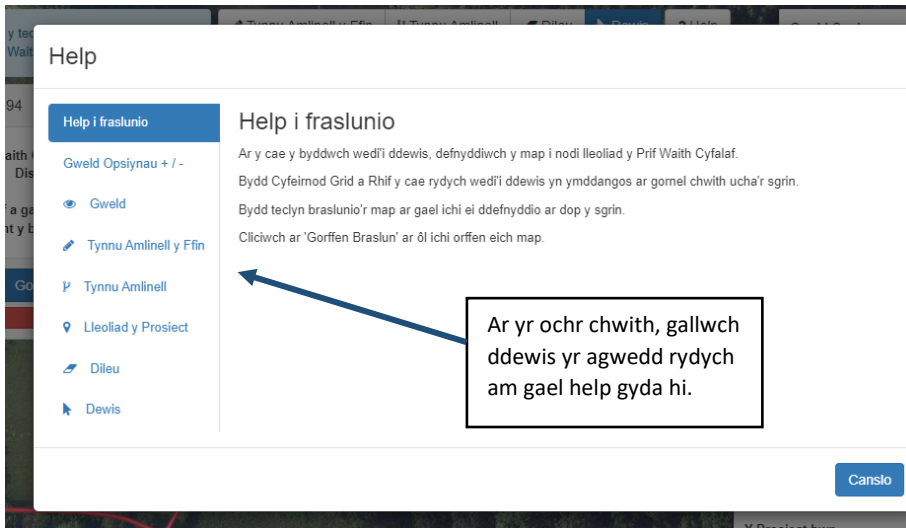
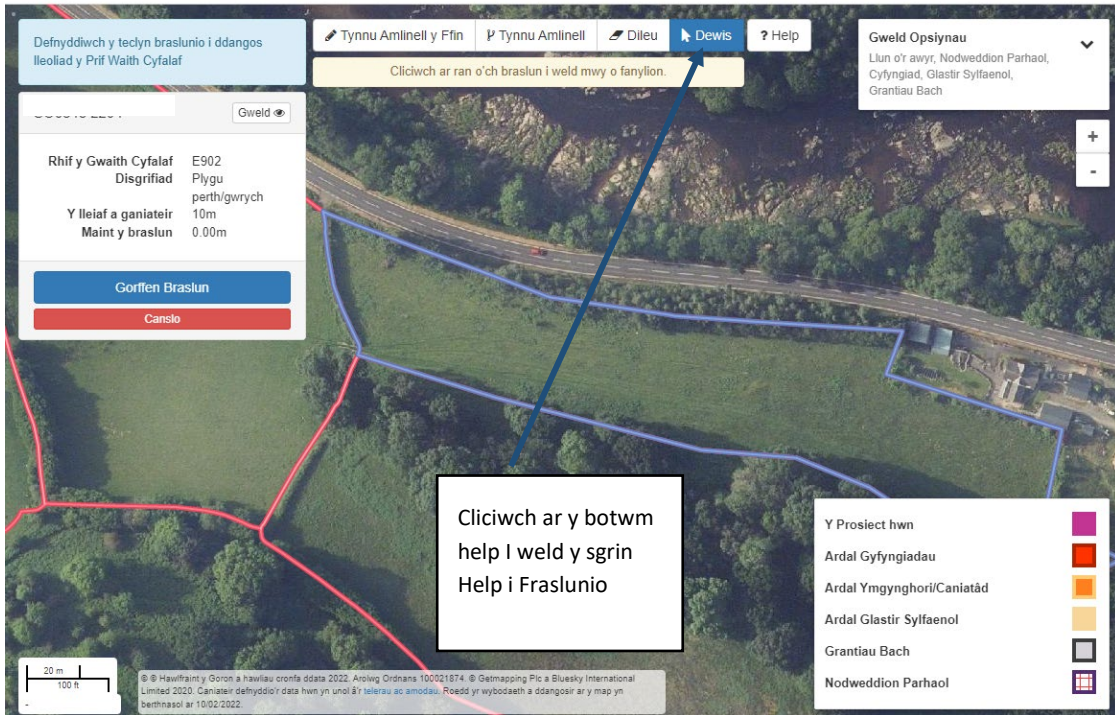

## Defnyddio'r Teclyn Mapio

Mae'r bennod hon yn rhoi disgrifiad bras o bob teclyn. Am help manylach i ddefnyddio'r teclyn mapio, darllenwch y bennod Help i Fraslunio'ch Prif Waith Cyfalaf.

## Tynnu Llinell Perth/Gwrych – Prif Waith Cyfalaf

Defnyddiwch y teclyn tynnu llinell ar gyfer Prif Waith Cyfalaf Perth/Gwrych – 900, 901, 902.

Yr offer braslunio a ddefnyddiwyd – Tynnu amlinell y ffin, Tynnu amlinell Mesur – Metrau

Mae'r tabl hwn yn dangos y meintiau mwyaf a lleiaf a ganiateir ar gyfer gwaith cyfalaf perthi.

Gwaith Cyfalaf	Plannu Perth/Gwrych Newydd	Bondocio Perth/Gwrych	Plygu Perth/Gwrych
Nifer	900	901	902
Lleiaf	10m	10m	10m
Mwyaf	Terfyn gwerth y Prosiect cyfan*	200m	Terfyn gwerth y Prosiect cyfan*

\*Bydd yr hyd mwyaf a ganiateir ar gyfer y prosiectau hyn yn dibynnu ar werth y prosiect cyfan. Gweler y bennod Manylion y Prosiect.

Fe welwch isod enghraifft o brosiect ar gyfer Prif Waith Cyfalaf Perthi.

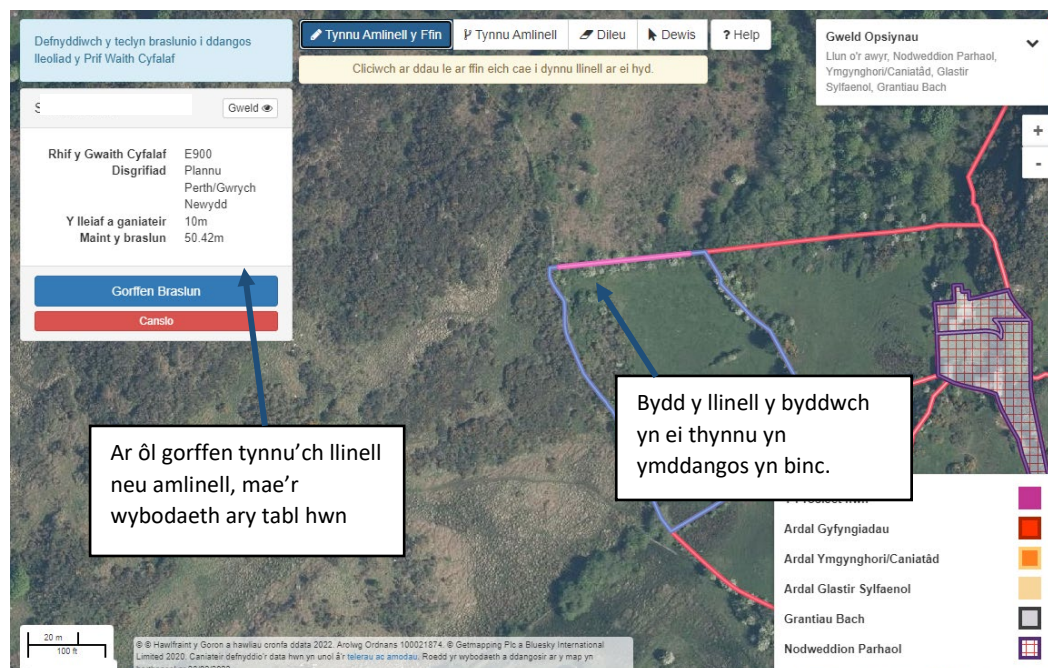

**Pwysig:** Rhaid codi ffens bob ochr i'r holl berthi oni bai bod y berth yn ffinio â heol. Os ydych chi'n bwriadu cynnal prosiect perthi sydd ar ffin, rhaid cael caniatâd eich cymydog i godi ffens sy'n gysylltiedig â gwaith caled sydd ar dir y cymydog

## Teclyn Tynnu Amlinell y Ffin

Mae'r teclyn hwn yn gadael ichi dynnu llinell ar hyd ffin cae ar gyfer Gwaith Cyfalaf Perthi. Bydd yn dilyn y ffin yn awtomatig wrth ichi ddal y cyrchwr ar ffin y cae. Byddyn dangos y llwybr byrraf rhwng y pwynt cychwyn a'r pwynt gorffen.

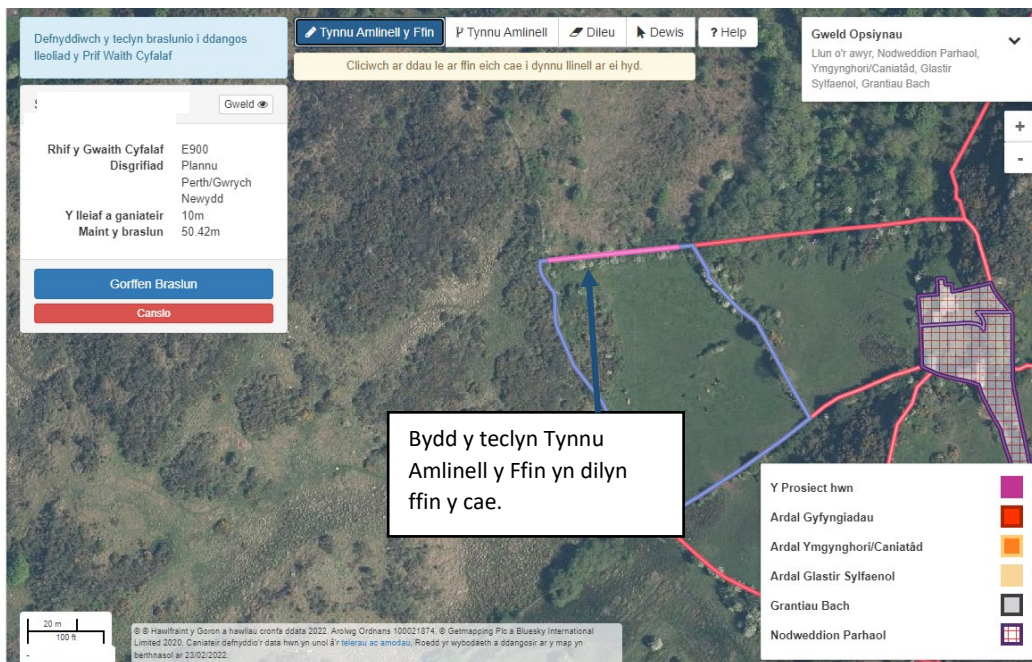

Os bydd y llinell rydych yn ei thynnu yn fyrrach na'r lleiaf a ganiateir neu'n hirach na'r mwyaf a ganiateir ar gyfer prif waith cyfalaf, fel sydd yn y tablau uchod, fe welwch neges. Yna bydd yn rhaid ichi newid y prosiect yn unol â'r gofyn.

Ar ôl ichi glicio 'Gorffen Braslun', bydd Maint y Braslun yn dangos yr hyd cyfan.

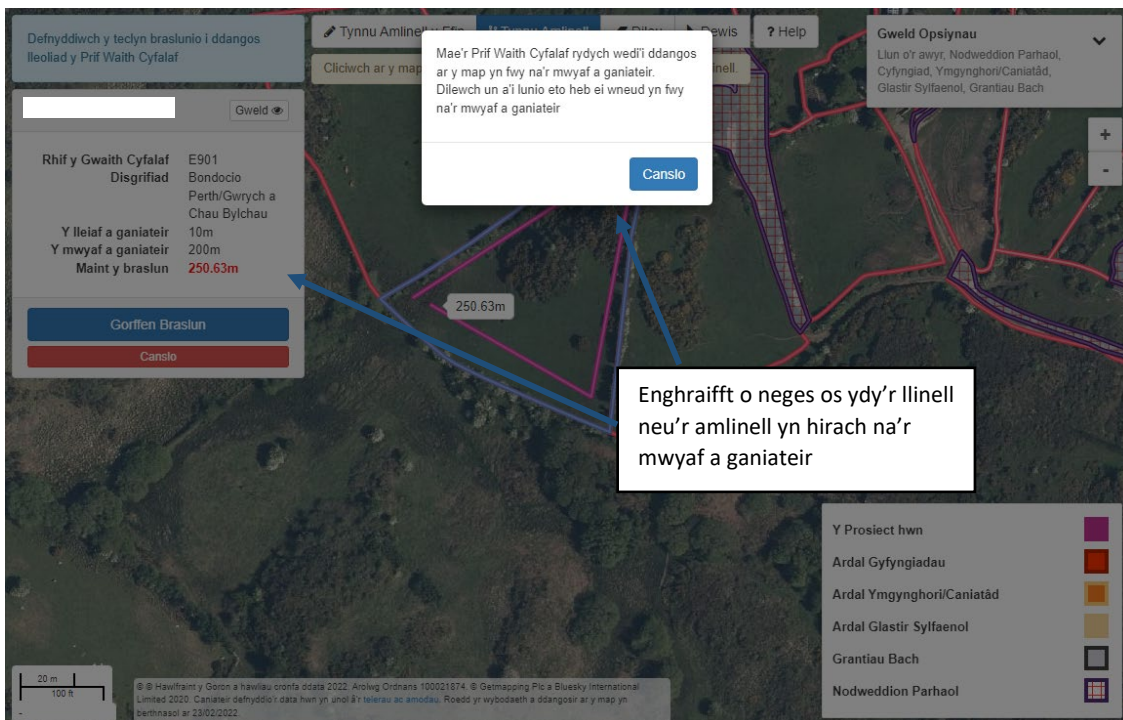
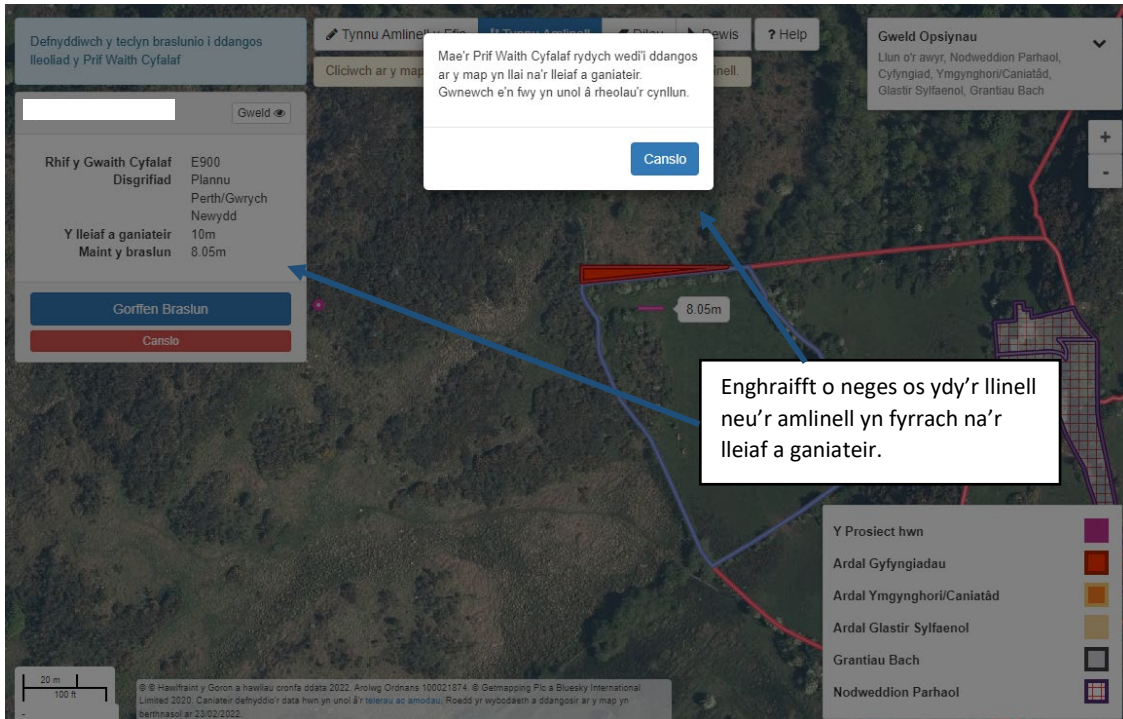

Cliciwch ar y botwm Close i gau'r neges.

# Teclyn tynnu amlinell – Prosiect Prif Waith Cyfalaf Perthi /Gwrychoedd

Mae'r teclyn hwn yn gadael ichi dynnu nodwedd linellol nad yw'n dilyn ffin, fel perth/gwrych newydd.

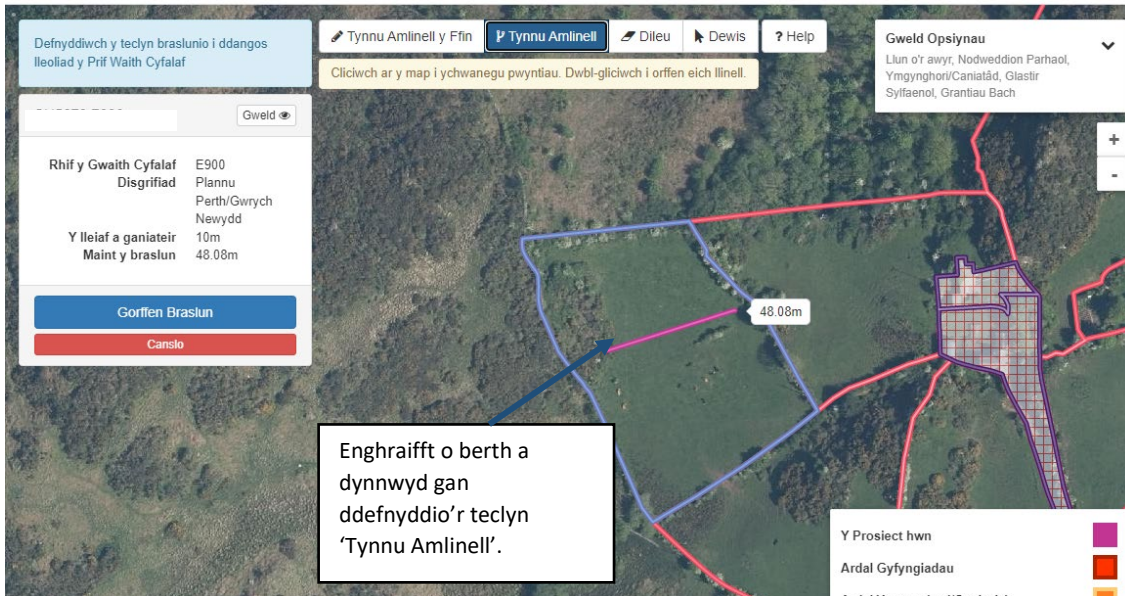

Bydd y teclyn Tynnu Amlinell yn cwtdogi'r berth os bydd hi'n mynd dros ffin y cae sydd wedi'i ddewis.

Os bydd y llinell rydych yn ei thynnu yn fyrrach na'r lleiaf a ganiateir neu'n hirach na'r mwyaf a ganiateir ar gyfer prif waith cyfalaf, fel sydd yn y tablau uchod, fe welwch neges. Yna bydd yn rhaid ichi newid y prosiect yn unol â'r gofyn.

Ar ôl ichi glicio 'Gorffen Braslun', bydd 'Maint y Braslun' yn dangos yr hyd cyfan.

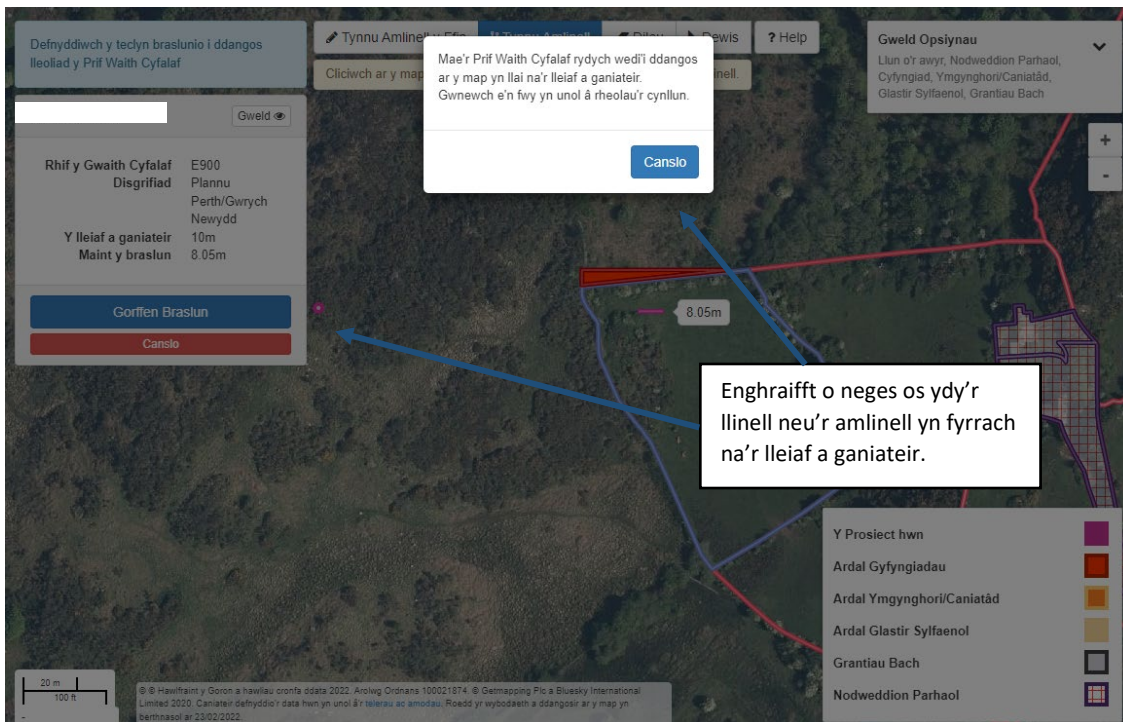

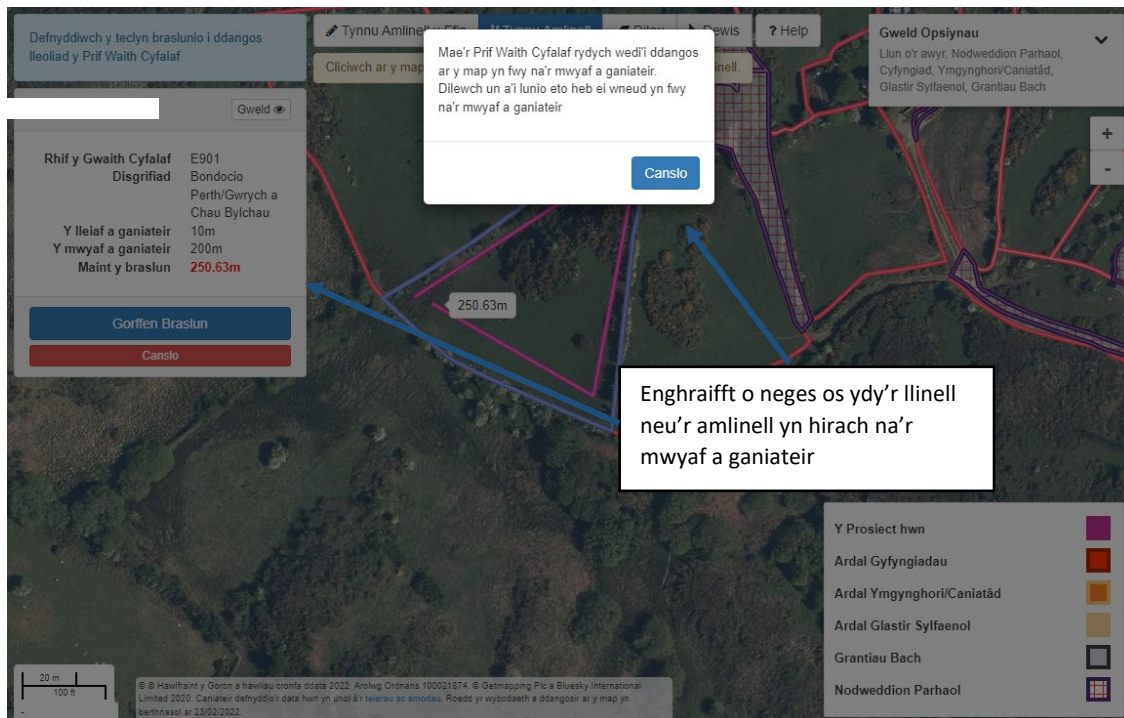

Cliciwch ar y botwm Close i gau'r neges

## Tynnu amlinell Prosiect Prif Waith Cyfalaf Coed a Llwyni

Mae Prif Waith Cyfalaf Coed a Llwyni yn cael ei fesur mewn arwynebedd (m<sup>2</sup>) – 610, 611, 612, 645, 646.

Yr offer braslunio a ddefnyddiwyd – Tynnu Amlinell Mesur – m<sup>2</sup>

Mae'r tabl isod yn dangos y nifer fwyaf a lleiaf o goed a llwyni a ganiateir yn y tir dan sylw. **Ni chaniateir i arwynebedd braslun Grantiau Bach - Amgylchedd fod yn fwy na 2500m<sup>2</sup> (0.25ha).**

Gwaith Cyfalaf	Coed hirgyff	Coed a Llwyni – trawsblannu	Coed a Llwyni Chwip	M25 & MM111 Coed perllan a giardia a physt	Plannu Llafnau [heb ffensio]
Nifer	610	611	612	645	646
Nifer lleiaf o goed a llwyni	1 y prosiect	100/ha*	1 y prosiect	1 y prosiect	1 y prosiect
Nifer mwyaf o goed a llwyni	100/ha*	2400/ha*	100/ha*	100/ha*	100/ha*

\*Dangosir y tir dan sylw mewn metrau sgwâr (m<sup>2</sup>). Cyfrifir nifer y coed fydd wedi'u plannu o fewn yr amlinell a dynnir, yn unol â'r gymhareb uchod.

Fe welwch isod enghraifft o brosiect ar gyfer Prif Waith Cyfalaf Coed a Llwyni.

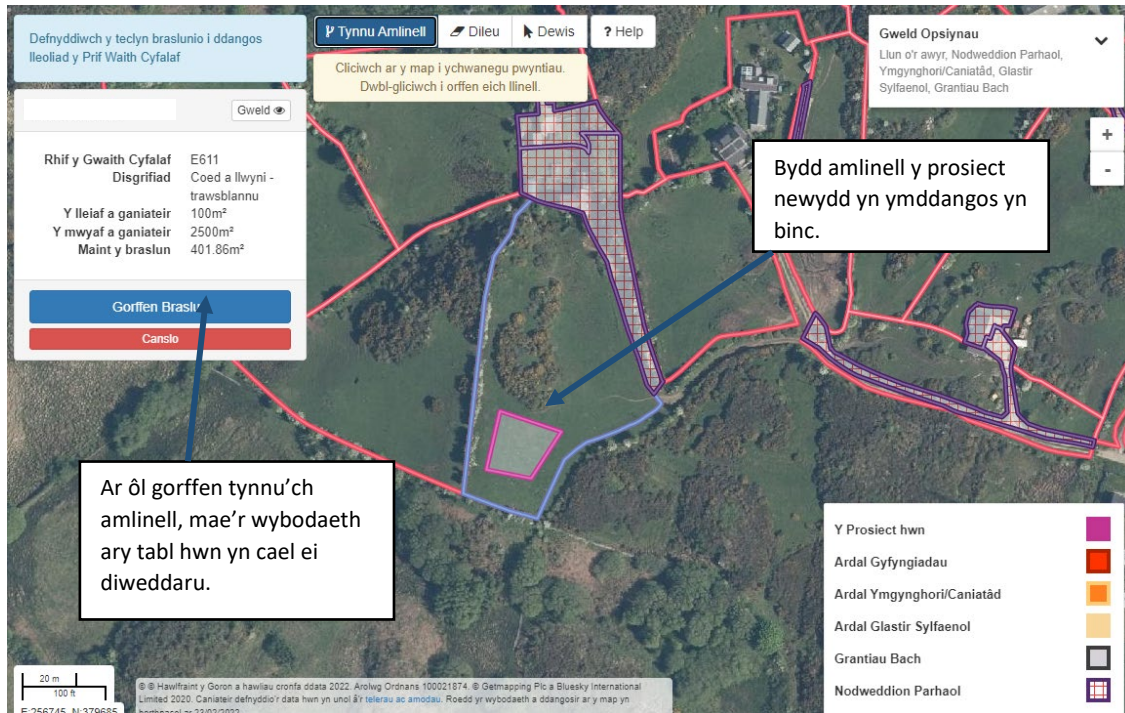

**Offer Tynnu Amlinell – Prosiect Prif Waith Cyfalaf Coed a Llwyni**  
Mae'r erfyn hwn yn gadael ichi dynnu amlinell lleoliad eich coed a llwyni.

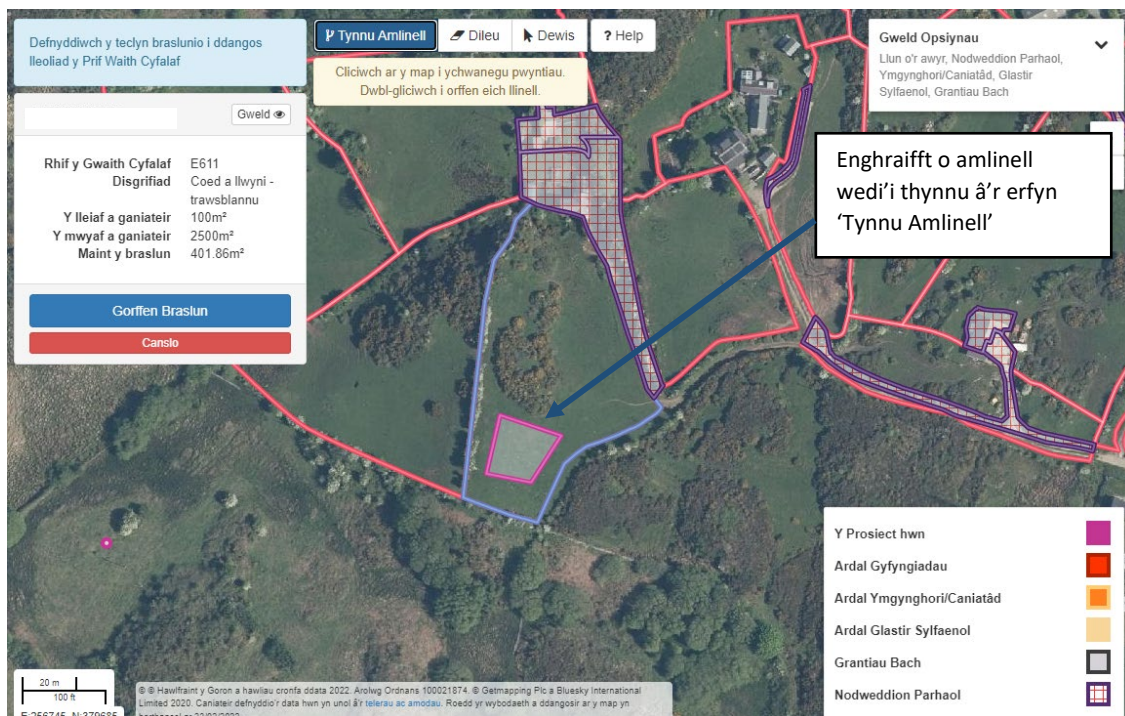

**Cwtogi** – Bydd y teclyn Tynnu Amlinell yn 'cwtogi' y llinell yn ôl at y ffin os bydd y llinell yn ymestyn dros ffin y cae rydych wedi'i ddewis.

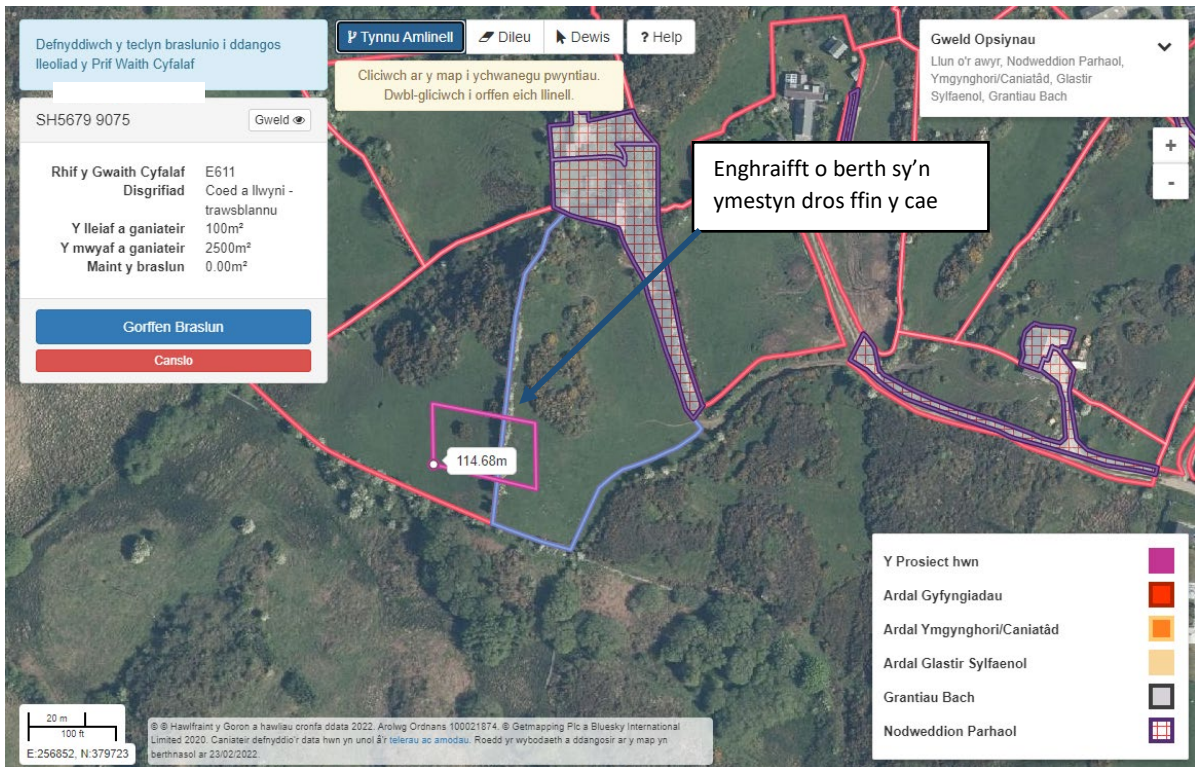

**Amlinellau sy'n gorgyffwrdd** – Mae'r teclyn 'Tynnu Amlinell' yn gadael ichi dynnu amlinell dros amlinellau rydych eisoes wedi'u tynnu. Bydd wedyn yn cyfuno'r siapiau greu amlinell un prosiect ac arwynebedd honno fydd 'Maint

## y Braslun’.

Defnyddiwch y teclyn braslunio i ddangos lleoliad y Prif Waith Cyfalaf

Tynnu Amlinell | Dileu | Dewis | Help

Cliciwch ar y map i ychwanegu pwyntiau. Dwbl-gliciwch i orffen eich llinell.

Gweld Opsiynau  
Llun o'r awyr, Nodweddion Parhaol, Ymgynghori/Caniatâd, Glastir Sylfaenol, Grantiau Bach

Rhif y Gwaith Cyfalaf	E611
Disgrifiad	Coed a llwyni - trawsblannu
Y lleiaf a ganiateir	100m <sup>2</sup>
Y mwyaf a ganiateir	2500m <sup>2</sup>
Maint y braslun	1192.17m <sup>2</sup>

Gorffen Braslun

Canslo

136.87m

Enghraifft o amlinell sy'n gorgyffwrdd ag amlinell sydd eisoes wedi'i thynnu.

- Y Prosiect hwn
- Ardal Gyfyngiadau
- Ardal Ymgynghori/Caniatâd
- Ardal Glastir Sylfaenol
- Grantiau Bach
- Nodweddion Parhaol

© © Hawffraint y Goron a hawliau cronfa ddata 2022. Arolwg Ordians 100021874. © Getmapping Plc a Bluesky International Limited 2020. Caniatâd defnyddio'r data hwn yn unol â'r telerau ac amodau. Roedd yr wybodaeth a ddangosir ar y map yn berthnasol ar 23/02/2022.

Defnyddiwch y teclyn braslunio i ddangos lleoliad y Prif Waith Cyfalaf

Tynnu Amlinell | Dileu | Dewis | Help

Cliciwch ar y map i ychwanegu pwyntiau. Dwbl-gliciwch i orffen eich llinell.

Gweld Opsiynau  
Llun o'r awyr, Nodweddion Parhaol, Ymgynghori/Caniatâd, Glastir Sylfaenol, Grantiau Bach

Rhif y Gwaith Cyfalaf	E611
Disgrifiad	Coed a llwyni - trawsblannu
Y lleiaf a ganiateir	100m <sup>2</sup>
Y mwyaf a ganiateir	2500m <sup>2</sup>
Maint y braslun	1759.71m <sup>2</sup>

Gorffen Braslun

Canslo

0.35m

Ar ôl tynnu'r amlinell, caiff y ddau eu cyfuno i greu un amlinell ar gyfer y prosiect.

Mae 'Maint y Braslun' yn cyfuno arwynebedd y ddau siâp.

- Y Prosiect hwn
- Ardal Gyfyngiadau
- Ardal Ymgynghori/Caniatâd
- Ardal Glastir Sylfaenol
- Grantiau Bach
- Nodweddion Parhaol

© © Hawffraint y Goron a hawliau cronfa ddata 2022. Arolwg Ordians 100021874. © Getmapping Plc a Bluesky International Limited 2020. Caniatâd defnyddio'r data hwn yn unol â'r telerau ac amodau. Roedd yr wybodaeth a ddangosir ar y map yn berthnasol ar 23/02/2022.

Os bydd yr arwynebedd yn llai na'r lleiaf a ganiateir neu'n fwy na'r mwyaf a ganiateir ar gyfer prif waith cyfalaf, fel ag a ddangosir yn y tablau uchod, fe welwch neges.

Yna bydd yn rhaid ichi newid y prosiect yn unol â'r gofyn.

Ar ôl ichi glicio 'Gorffen Braslun', bydd 'Maint y Braslun' yn dangos yr arwynebedd.

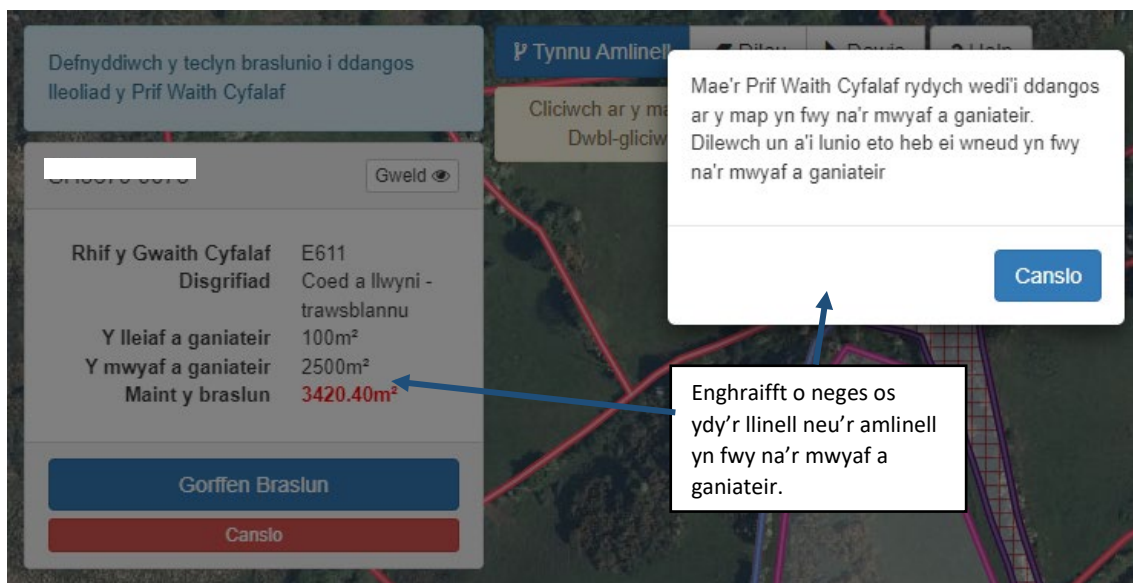
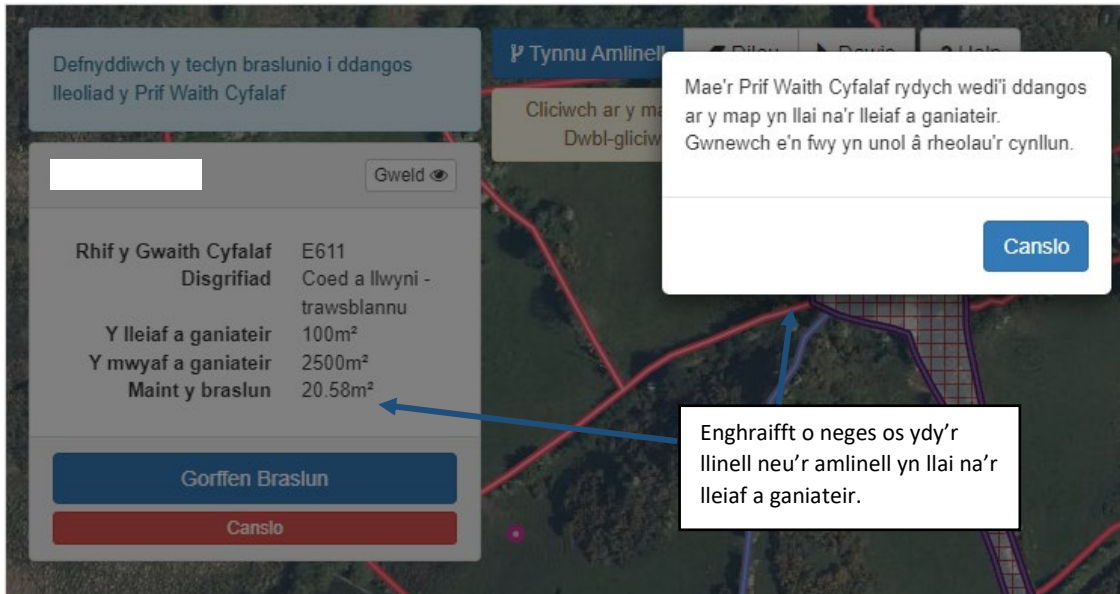

Cliciwch ar y botwm  i gau'r neges

## Dangos Lleoliad Prosiect Prif Waith Cyfalaf

Mae'r tecln hwn yn gadael ichi ddangos trwy osod 'pin' ble rydych chi am gynnal y prif waith cyfalaf.

Yn yr enghreifftiau hyn, rydym wedi dewis gwaith cyfalaf Cafnau Dŵr. Am help manylach i ddefnyddio'r tecln mapio, darllenwch yr adran [Help i Fraslunio'ch Prif Waith Cyfalaf](#).

Tecln Braslunio wedi'i ddefnyddio – Lleoliad y Prosiect Mesur – gosod pin

Dangosir uchafswm a lleiafswm yr eitemau gwaith cyfalaf perthnasol ar y sgrin Manylion y Prosiect.

## Teclyn Lleoliad y Prosiect

Ar ôl ichi ddewis eich prif waith cyfalaf, bydd y map ar gyfer y parcel hwnnw yn caelei ddangos ar y sgrin.

Bydd y cafnau dŵr yn cael eu gosod ar adeiladau.

I farcio lleoliad lle rydych am gynnal eich prosiect, cliciwch ar y botwm Lleoliad y Prosiect a bydd smotyn glas yn ymddangos ar y map (gweler isod).

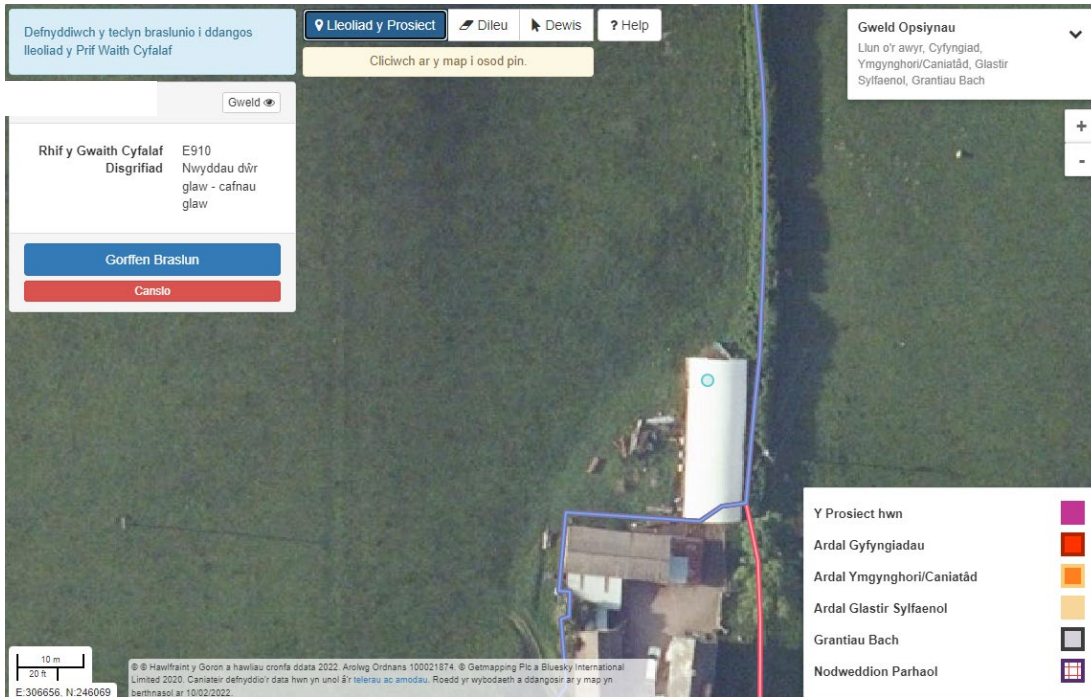

I osod pin ar y lleoliad hwnnw, cliciwch botwm chwith eich llygoden a bydd y smotyn yn troi'n porffor.

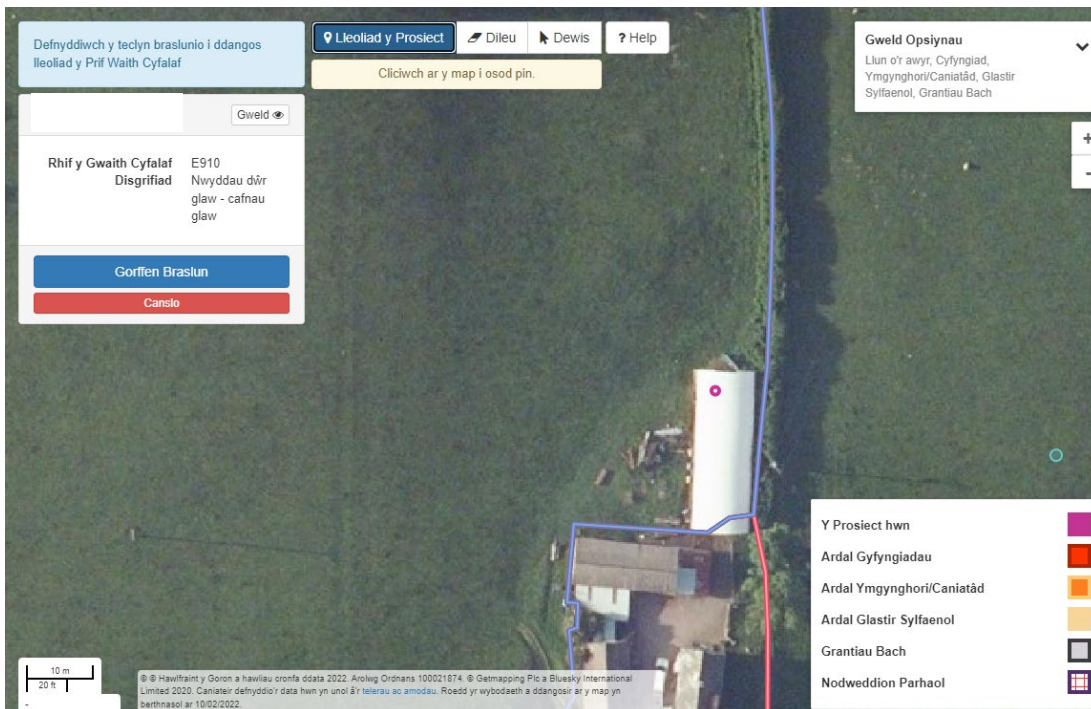

Gallwch osod mwy nag un pin i farcio lleoliadau gwahanol.

Wedi ichi orffen nodi'r prosiect dan sylw, cliciwch y botwm 'Gorffen Braslun'.

Bydd angen ichi nodi hyd y cafnau dŵr (ac eitemau eraill o waith cyfalaf y prosiect) o fewn [Manylion y Prosiect](#).

## Prosiect yn gorgyffwrdd â'r haenen Gyfyngiadau

Os ydy'ch Prif Waith Cyfalaf yn gorgyffwrdd â'r haenen gyfyngiadau (coch), fe welwch neges gwall ar Fap y Prosiect sy'n esbonio'r rheswm pam na chewch chi gynnal y prosiect ar y tir hwn. Rhowch gynnig arall arni heb orgyffwrdd â'r haenen gyfyngiadau.

Gweler enghraifft isod:

### Cyfyngiad

Mae cyfyngiadau yn yr ardal hon oherwydd:

Nodweddion Parhaol: Pyllau - anghymwys

[Canslo](#)

## Prosiect yn gorgyffwrdd â'r haenen Ymgynghori/Ganiatâd

Os ydy'ch Prif Waith Cyfalaf yn gorgyffwrdd â'r haenen ymgynghori/ganiatâd (oren), fe welwch neges wybodaeth ar Fap y Prosiect sy'n esbonio'r rheswm pam mae angen ymgynghori neu gael caniatâd i gynnal y prosiect yn y rhan honno o'r cae.

Gweler enghraifft isod:

## Ymgynghori/Caniatâd

Nodwedd Amgylchedd Hanesyddol

Bydd angen ymgynghori â:

Ymddiriedolaeth Archeolegol Cymru

Canslo

Gallwch ddewis parhau â'r prosiect a gwnaiff Llywodraeth Cymru ymgynghori neu ofyn am ganiatâd ar eich rhan. Gweler y bennod Ymgynghori a Chaniatâd yn [Grantiau Bach - Amgylchedd - Llyfryn Rheolau Cyffredinol](#) am fwy o fanylion.

## Canslo'r Llinell neu'r Amlinell rydych yn ei Thynnu

Os nad ydych am barhau â thynnu llinell neu amlinell am unrhyw reswm, cliciwch ar y

Canslo

botwm

Byddwn yn gofyn ichi a ydych yn siŵr eich bod am ganslo. Yna byddwch yn mynd yn ôl i'r dudalen Prosiectau os nad ydych wedi braslunio unrhyw ran o'ch prosiect neu yn ôl i dudalen Manylion y Prosiect os ydych yn newid prosiect drafft.

## Gorffen Braslunio

Ar ôl gorffen braslunio'ch prosiect, cliciwch ar y botwm

Gorffen Braslun

. Bydd Map y Prosiect yn cyfri manylion eich prosiect ac yn dangos unrhyw negeseuon gwall neu wybodaeth.

Wrth glicio ar y botwm 'Gorffen Braslun', cewch eich cymryd i dudalen [Manylion y Prosiect](#).

## Manylion y Prosiect

Ar ôl tynnu llinell neu amlinell eich prosiect, bydd angen ichi nodi manylion yprosiect.

# Manylion y prosiect – trosolwg

Hafan Fy Manylion Tir Gohebiaeth 29 Ffurflenni Contractau a Grantiau Bach

Blwch helpu glas

## Datganiad Diddordeb Grantiau Bach - Amgylchedd

Gallwch weld Map eich Prosiect unrhyw bryd trwy glicio ar y botwm hwn

Gweld Map y Prosiect

Defnyddiwch y sgrin hon i greu'ch prosiect. Bydd gofyn ichi roi enw call i'r prosiect, ei ddangos ar fap a dewis yr opsiynau priodol ar ei gyfer. Gallwch newid y Maint Gwirioneddol, ond ni chaiff fod yn fwy na Maint y Braslun. I'ch helpu i Ddatgan Diddordeb yng Ngrantiau Bach - Amgylchedd, darllenwch y Canllaw Sut i Lenwi

Cuddio Help

## Crynodeb y Prosiect

Enw'r Prosiect (hyd at 50 o nodau)

Cyfeirnod y Ddalen	Rhif y Cae	Enw'r Cae	Sgôr y Prosiect	Cyfanswm Gwerth y Prosiect	Maint y Braslun	Maint gwirioneddol	Isafswm	Uchafswm
			9	£0.00	0m	<input type="text"/> m	10 m	

## Prif Waith Cyfalaf

### Crynodeb y Prosiect

Enw'r Prosiect (hyd at 50 o nodau)

Cyfeirnod y Ddalen	Rhif y Cae	Enw'r Cae	Sgôr y Prosiect	Cyfanswm Gwerth y Prosiect	Maint y Braslun	Maint gwirioneddol	Isafswm	Uchafswm
			9			<input type="text"/> m	10 m	

## Prif Waith Cyfalaf

Sicrhewch fod y clawdd presennol neu leoliad y prosiect yn addas i'r Prif Eitem o Waith Cyfalaf rydych wedi'i ddewis. Ni all opsiynau gael eu newid unwaith y bydd y Datganiad o Ddiddordeb wedi'i gyflwyno.

Rhif y Gwaith Cyfalaf	Disgrifiad	Nifer	Isafswm	Uchafswm	Cyfradd Dalu	Gwerth
E902	Plygu perth/gwrych	<input type="text"/> m	10 m		£5.53	£0.00

## Gwaith Cyfalaf Ategol Gorfodol

Rhif y Gwaith Cyfalaf	Disgrifiad	Nifer	Isafswm	Uchafswm	Cyfradd Dalu	Gwerth
-----------------------	------------	-------	---------	----------	--------------	--------

Rhaid ichi ddewis o leiaf un o'r 2 opsiwn canlynol

Rhaid amddiffyn dwy ochr perth/gwrych rhag da byw. Mae gwaith ffensio ar gael fel opsiwn ategol i amddiffyn un neu ddwy ochr y berth.

E594	Ffens postyn a weiren	<input type="text"/> m			£2.77	£0.00
E595	Ffens postyn a weiren f netin	<input type="text"/> m			£3.48	£0.00

### Gwaith Cyfalaf Ategol Opsiynol

Dyma'r Gwaith Cyfalaf Ategol Opsiynol sy'n ategu'r Prif Waith Cyfalaf

Rhif y Gwaith Cyfalaf	Disgrifiad	Nifer	Werth
E514	Camfa ysgol	<input type="text"/>	£107.00 £0.00
E516	Cilbyst a Gât Ceffyl o Bren	<input type="text"/>	£151.44 £0.00
E517	Cilbyst a Gât Mochyn o Bren	<input type="text"/>	£181.00 £0.00
E519	Camfa bren	<input type="text"/>	£60.00 £0.00
E533	Gât mochyn daear	<input type="text"/>	£67.00 £0.00
E563	Pibelli cyflenwi dŵr	<input type="text"/> m	£0.52 £0.00
E573	Gât ddŵr	<input type="text"/>	£100.00 £0.00
Bydd cafnau dŵr ond yn gymwys, os bydd gweithgareddau o fewn y prosiect Grantiau Bach hwn yn rhwystro da byw rhag cyrraedd dŵr yfed.			
E574	Cafnau dŵr	<input type="text"/> 2.00	£118.00 £0.00
E596	Ffensys cwningod	<input type="text"/> m	£5.40 £0.00
E599	Gatiau caeau - pren caled	<input type="text"/>	£236.00 £0.00
E600	Gatiau caeau - pren meddal	<input type="text"/>	£150.00 £0.00
E905	Rheoli mieri/prysg - chwistrellydd cefn	<input type="text"/> m2	£0.0185 £0.00

Dileu Prosiect
Rhestr Prosiectau
Safio
Ymlaen i gyflwyno

Dyma'r botymau rheoli ac i fynd o dudalen i dudalen.

## Crynodeb y Prosiect

Bydd Crynodeb y Prosiect yn dangos manylion y prosiect a chaiff ei ddiweddarau bob tro y byddwch yn clicio ar y botwm 'Safio'.

Bydd y blwch helpu glas yn dangos gwybodaeth bwysig o dudalen Manylion y Prosiect. Gallwch ddangos neu guddio'r testun hwn trwy glicio ar y botwm Dangos Help / Cuddio Help.

### Crynodeb y Prosiect

Enw'r Prosiect (hyd at 50 o nodau)

Cyfeirnod y Ddalen	Rhif y Cae	Enw'r Cae	Sgôr y Prosiect	Cyfanswm Gwerth y Prosiect	Maint y Braslun	Maint gwirioneddol	Isafswm	Uchafswm
			9	£0.00	0m	<input type="text"/> m	10 m	

**Enw'r Prosiect:** Rhaid rhoi enw ar gyfer y prosiect; heb enw, fyddwch chi ddim yn cael cyflwyno'r prosiect.

**Cyfeirnod y Ddalen a Rhif y Cae:** Dyma'r cae lle byddwch yn cynnal eich prosiect.

**Enw'r Cae:** Os oes gennych enw i'r cae ar eich Ffurflen Cae Sengl (SAF), bydd yn cael ei ddangos yma.

**Sgôr y Prosiect:** Bydd hwn yn dangos sgôr y prosiect y gwnaethoch ei ddewis wrth greu'r prosiect.

**Cyfanswm Gwerth y Prosiect:** Mae hwn yn cyfri gwerth pob Gwaith Cyfalaf (Prif, Gorfodol ac Opsiynol) rydych wedi'i ddewis ar gyfer y prosiect hwn.

**Maint y Braslun:** Dyma fesuriadau'r prosiect rydych wedi'i braslunio ar Fap y Prosiect. Dangosir y mesuriadau at y rhif cyfan agosaf.

Drawn Size	Actual Size
3 106m	<input type="text" value="106"/> m

**Maint Gwirioneddol:** Bydd y blwch hwn yn llenwi'n awtomatig i gyd-fynd â maint braslun y prosiect. Os ydy maint gwirioneddol y prosiect yn llai na maint y braslun, gallwch nodi hynny yn y blwch. Er enghraifft, os ydych yn dewis gât fel Gwaith Cyfalaf Ategol Opsiynol, bydd hynny'n lleihau hyd y prosiect.

Ni chewch nodi swm mwy na Maint y Braslun. Os ydych am gynyddu maint y Prif Waith Cyfalaf, bydd yn rhaid ichi ei ail-lunio ar Fap y Prosiect. Ni chewch nodi unrhyw beth mwy na llai na'r Mwyaf neu'r Lleiaf a ganiateir yn y blwch Maint Gwirioneddol.

**Y Lleiaf a'r Mwyaf:** Bydd hwn yn dangos y lleiaf a'r mwyaf a ganiateir ar gyfer y Prif Waith Cyfalaf rydych yn ei fraslunio.

## Prosiect Prif Waith Cyfalaf

I gael gwybod pa Waith Cyfalaf Ategol sy'n cyd-fynd â phob Prif Waith Cyfalaf ar sgrin Manylion y Prosiect, gweler [Grantiau Bach - Amgylchedd - Canllaw Technegol Gwaith](#)

## Prif Waith Cyfalaf

Dyma'r prosiect rydych wedi'i ddewis ac wedi'i fraslunio yn y Datganiad o Ddiddordeb.

### Prif Waith Cyfalaf

	Nifer	Isafswm	Uchafswm	Cyfradd Dalu	Gwerth
<div style="border: 1px solid black; padding: 5px; width: fit-content;">Bydd y Maint Gwirioneddol yn cael ei roi yn hwn ar eich rhan. Os byddwch yn ei newid, cliciwch ar y botwm 'Safio' i ddiweddarau'r manylion.</div>	<input type="text" value="5"/>	5		£0.80	£0.00

**Cyfradd Dalu a Gwerth:** Caiff gwerth y Prif Waith Cyfalaf ei gyfrif trwy luosi'r Nifer â'r Gyfradd Dalu. Caiff ei ddangos ar y sgrin.

## Gwaith Cyfalaf Ategol Gorfodol

Bydd cysylltiad uniongyrchol rhwng hyn â'r Prif Waith Cyfalaf a bydd ei angen i gwblhau'ch prosiect.

### Gwaith Cyfalaf Ategol Gorfodol

Rhif y Gwaith Cyfalaf	Disgrifiad	Nifer	Isafswm	Uchafswm	Cyfradd Dalu	Gwerth
Rhaid ichi ddewis o leiaf un o'r 2 opsiwn canlynol						
Rhaid amddiffyn dwy ochr perth/gwrych rhag da byw. Mae gwaith ffensio ar gael fel opsiwn ategol i amddiffyn un neu ddwy ochr y berth.						
E504	Efaenwrdd	<input type="text"/>	m		£2.77	£0.00
E505	Efaenwrdd	<input type="text"/>	m		£3.48	£0.00

Mae'r cyfarwyddiadau yn y blychau glas yno i'ch helpu i lenwi'r Datganiad Diddordeb yn gywir. Gellid gwrthod prosiectau sydd ddim yn dilyn y cyfarwyddiadau hyn.

Rhaid nodi nifer ar gyfer y Gwaith Cyfalaf Ategol Gorfodol. Fyddwch chi ddim yn cael cyflwyno'r prosiect o beidio â gwneud. Bydd neges gwall goch yn ymddangos ar dop y dudalen, gan ddangos ichi ble mae'r rhan nad ydych wedi'i llenwi. Gweler [Gwallau](#)

## Gwaith Cyfalaf Ategol Opsiynol

Fel mae'r teitl yn ei awgrymu, eitemau o waith cyfalaf opsiynol yw'r rhain, y gallwch ddewis eu cynnal i gyd-fynd â'ch Prif Waith Cyfalaf a Gwaith Cyfalaf Gorfodol. Bydd nifer ohonyn nhw sy'n gysylltiedig â'ch Prif Waith Cyfalaf, ar gael ichi eu dewis.

Os hoffech ddewis Gwaith Cyfalaf Opsiynol, nodwch nifer wrth yr eitem rydych wedi'i dewis. Bydd y gyfradd dalu a'i gwerth yn ymddangos ar ôl ichi safio'r prosiect.

### Gwaith Cyfalaf Ategol Opsiynol

Rhif y Gwaith Cyfalaf	Disgrifiad	Nifer	Isafswm	Uchafswm	Cyfradd Dalu	Gwerth
E514	Camfa ysgol	<input type="text"/>			£107.00	£0.00
E516	Cilbyst a Gât Ceffyl o Bren	<input type="text"/>			£151.44	£0.00
E517	Cilbyst a Gât Mochyn o Bren	<input type="text"/>			£181.00	£0.00
E519	Camfa bren	<input type="text"/>			£60.00	£0.00
E533	Gât mochyn daear	<input type="text"/>			£67.00	£0.00
E563	Pibelli cyflenwi dŵr	<input type="text"/>	m		£0.52	£0.00
E573	Gât ddŵr	<input type="text"/>			£100.00	£0.00
Bydd cafnau dŵr ond yn gymwys, os bydd gweithgareddau o fewn y prosiect Grantiau Bach hwn yn rhwystro da byw rhag cyrraedd dŵr yfed.						
E574	Cafnau dŵr	<input type="text"/>		2.00	£118.00	£0.00
E596	Ffensys cwningod	<input type="text"/>	m		£5.40	£0.00
E599	Gatiau caeau - pren caled	<input type="text"/>			£236.00	£0.00
E600	Gatiau caeau - pren meddal	<input type="text"/>			£150.00	£0.00
E905	Rheoli mieri/prysg - chwistrellydd cefn	<input type="text"/>	m2		£0.0185	£0.00

## Prosiect Prif Waith Cyfalaf – Coed a Llwyni

Bydd hwn yn dangos sut i lenwi Manylion Prif Waith Cyfalaf Coed a Llwyni – 610, 611, 612, 645, 646.

I gael gwybod pa Waith Cyfalaf Ategol sy'n cyd-fynd â phob Prif Waith Cyfalaf ar sgrin Manylion y Prosiect, gweler [Grantiau Bach – Amgylchedd - Canllaw Technegol Gwaith](#)

### Prif Waith Cyfalaf

#### Prif Waith Cyfalaf

Rhif y Gwaith Cyfalaf	Disgrifiad	Nifer	Isafswm	Uchafswm	Cyfradd Dalu	Gwerth
E611	Coed a Llwyni - trawsblannu	<input type="text"/>	5		£0.80	£0.00

Y nifer i'w nodi yw nifer y coed a llwyni y byddwch yn eu plannu o fewn yr amlinell rydych wedi'i thynnu.

**Y Lleiaf a'r Mwyaf:** Bydd y nifer mwyaf a lleiaf o Goed a Llwyni a ganiateir yn seiliedig ar arwynebedd yr amlinell rydych wedi'i thynnu ar Fap y Prosiect. Gweler y tabl yn y bennod Tynnu amlinell Prosiect Prif Waith Cyfalaf Coed a Llwyni .

**Cyfradd Dalu a Gwerth:** Caiff gwerth y Prif Waith Cyfalaf ei gyfrif trwy luosi'r Niferâ'r Gyfradd Dalu. Caiff ei ddangos ar y sgrin.

### Gwaith Cyfalaf Ategol Gorfodol

Bydd cysylltiad uniongyrchol rhwng hyn â'r Prif Waith Cyfalaf a bydd ei angen i gwblhau'ch prosiect.

Mae'r cyfarwyddiadau yn y blychau glas yno i'ch helpu i lenwi'r Datganiad Diddordeb yn gywir. Gellid gwrthod prosiectau sydd ddim yn dilyn y cyfarwyddiadau hyn.

## Gwaith Cyfalaf Ategol Gorfodol

Rhif y Gwaith Cyfalaf	Disgrifiad	Nifer	Isafswm	Uchafswm	Cyfradd Dalu	Gwerth
Rhaid ichi ddewis o leiaf un o'r 3 opsiwn canlynol						
Bydd angen i hyd y ffens a nodir isod fod yn ddigon i allu amgau Prosiect y Prif Waith Cyfalaf.						
E593	Ffens postyn a rheilen	<input type="text"/>	m		£10.40	£0.00
E594	Ffens postyn a weiren	<input type="text"/>	m		£2.77	£0.00
E595	Ffens postyn a weiren f netin	<input type="text"/>	m		£3.48	£0.00
Rhaid ichi ddewis o leiaf un o'r 2 opsiwn canlynol						
Gofalwch fod nifer y Giardiau Coed yn gyfartal â nifer y coed sy'n cael eu plannu fel Prif Waith Cyfalaf.						
E608	Cysgod coed	<input type="text"/>			£1.24	£0.00
E647	Llewys coed	<input type="text"/>			£0.33	£0.00

Rhaid nodi nifer ar gyfer y Gwaith Cyfalaf Ategol Gorfodol. Fyddwch chi ddim yn cael cyflwyno'r prosiect o beidio â gwneud. Bydd neges gwall goch yn ymddangosar dop y dudalen, gan ddangos ichi ble mae'r rhan nad ydych wedi'i llenwi. Gweler [Gwallau](#)

## Ffensio ar gyfer 611 – Coed a Llwyni – Trawsblannu:

Mae codi ffens o gwmpas y tir dan sylw yn Waith Cyfalaf Ategol Gorfodol ar gyfer Trawsblannu Coed a Llwyni. I weld faint o ffens sydd ei hangen arnoch, agorwch Fap eich Prosiect gan ddefnyddio'r botwm

[Gweld Map y Prosiect](#)

Gan ddefnyddio'r teclyn 'Dewis', cliciwch ar arwynebedd braslun y prosiect. Mae'rhyd yn cael ei ddangos yn y blwch Eitem wedi'i Dewis ar y sgrin.

wedi'idewis. Bydd y gyfradd dalu a'i gwerth yn ymddangos ar ôl ichi safio'r prosiect.

### Gwaith Cyfalaf Ategol Opsiynol

Rhif y Gwaith Cyfalaf	Disgrifiad	Nifer	Isafswm	Uchafswm	Cyfradd Dalu	Gwerth
E514	Camfa ysgol	<input type="text"/>			£107.00	£0.00
E516	Cilbyst a Gât Ceffyl o Bren	<input type="text"/>			£151.44	£0.00
E517	Cilbyst a Gât Mochyn o Bren	<input type="text"/>			£181.00	£0.00
E519	Camfa bren	<input type="text"/>			£60.00	£0.00
E533	Gât mochyn daear	<input type="text"/>			£67.00	£0.00
E563	Pibelli cyflenwi dŵr	<input type="text"/> m			£0.52	£0.00
E573	Gât ddŵr	<input type="text"/>			£100.00	£0.00
Bydd cafnau dŵr ond yn gymwys, os bydd gweithgareddau o fewn y prosiect Grantiau Bach hwn yn rhwystro da byw rhag cyrraedd dŵr yfed.						
E574	Cafnau dŵr	<input type="text"/>		2.00	£118.00	£0.00
E596	Ffensys cwningod	<input type="text"/> m			£5.40	£0.00
E599	Gatiau caeau - pren caled	<input type="text"/>			£236.00	£0.00
E600	Gatiau caeau - pren meddal	<input type="text"/>			£150.00	£0.00

## Gwallau

Os gwelwn gamgymeriadau neu fod gwybodaeth ar goll, bydd neges gwall yn ymddangos ar dop sgrin Manylion y Prosiect. Bydd angen ichi glirio'r gwallau hyncyn y cewch chi gyflwyno'ch Datganiad o Ddiddordeb.

### Datganiad Diddordeb Grantiau Bach - Amgylchedd - Manylion y Prosiect

Gweld Map y Prosiect

Defnyddiwch y sgrin hon i greu'ch prosiect. Bydd gofyn ichi roi enw call i'r prosiect, ei ddangos a Gallwch newid y Maint Gwirioneddol, ond ni chaiff fod yn fwy na Maint y Braslun.

I'ch helpu i Ddatgan Diddordeb yng Ngrantiau Bach - Amgylchedd, darllenwch y Canllaw Sgrin i Le

Cuddio Help

Byddwch yn gweld negeseuon gwall os gwelwn gamgymeriadau neu fod gwybodaeth ar goll

Mae'r Prif Waith Cyfalaf rydych wedi'i ddangos ar y map yn llai na'r lleiaf a ganiateir. Gwnewch e'n fwy yn unol â rheolau'r cynllun.

Rhaid ichi nodi maint gwirioneddol y prosiect. Ni chaiff y Maint Gwirioneddol fod yn fwy na Maint y Braslun.

Rhaid nodi nifer y Prif Waith Cyfalaf ac ni chaiff fod yn llai na'r Isafswm.

Rhaid nodi Enw Prosiect.

Rhaid ichi nodi Nifer ar gyfer o leiaf un o'r eitemau Gwaith Cyfalaf Ategol Gorfodol yn y grwp hwn.

## Safio a diweddarau'ch prosiect

Ar ôl ichi nodi'r manylion y gofynnir amdanynt, cliciwch y botwm **Safio** ar waelod y sgrin. Bydd hwn yn diweddarau tudalen Manylion y Prosiect gydag unrhyw newidiadau rydych wedi'u gwneud ac yn dangos unrhyw wallau

sy'n bod.

Bydd angen ichi glicio'r botwm [Safio](#) i ddiweddarau'r dudalen bob tro y byddwch ynnewid rhywbeth. Bydd hyn yn gyfle ichi weld senarios gwahanol ar gyfer y Gwaith Cyfalaf Ategol.

## Dileu'ch Prosiect

Os ydych am ddileu'r prosiect, cliciwch ar y botwm [Dileu Prosiect](#). Byddwn yn gofyn ichia ydych chi'n siŵr eich bod am ei ddileu.

## Yn ôl i'r dudalen Prosiectau

Os ydych am adolygu'ch prosiectau cyn bwrw ymlaen, cliciwch ar y botwm [Rhestr Prosiectau](#).

## Yn barod i gyflwyno'ch Prosiect?

Os ydych yn barod i gyflwyno'ch prosiect, cliciwch ar y botwm [Ymlaen i gyflwyno](#) ichi gaelmynd i'r dudalen gyflwyno.

## Adolygu a newid prosiectau drafft

Fe welwch y prosiectau rydych wedi'u creu ar y dudalen Prosiectau; rydym wedirhestru'ch holl brosiectau.

### Datganiad Diddordeb Grantiau Bach - Amgylchedd - Prosiectau

Creu Prosiect Newydd

Croeso i'ch Datganiad Diddordeb ar gyfer Grantiau Bach - Amgylchedd. Gofalwch eich bod wedi darllen Canllaw Datganiad Diddordeb i'ch helpu i Ddatgan Diddordeb yng Ngrantiau Bach - Amgylchedd, darllenwch y Canllaw Sut i Lenwi'r Ffôn. I ddechrau, cliciwch ar 'Creu Prosiect Newydd'. I weld, newid neu gyflwyno prosiect, cliciwch 'Dewis'.

Edrychwch ar y rhestr hon i weld manylion y prosiectau rydych wedi'u creu.

Ffenest agored: D?r 2022

Dyddiad Cau: 11/05/2022

Gweld prosiectau o

D?r 2022

Hidlo

Trefnu prosiectau yn ôl

Dewiswch os gwelwch yn dda

Ailosod

Trefnu

Enw'r Prosiect	Cyfeirnod y Ddalen	Rhif y Cae	Enw'r Cae	Rhif y Gwaith Cyfalaf	Prif Waith Cyfalaf	Sgôr y Prosiect	Gwerth y Prosiect (£)	Statws	
				E902	Plygu perth/gwrych	9	0.00	Drafft	<span>Dileu Prosiect</span> <span>Dewis</span>
				E611	Coed a llwyni - trawchlannu	4	0.00	Drafft	<span>Dileu Prosiect</span> <span>Dewis</span>

Os nad ydych chi am gyflwyno prosiect neu os nad oes angen prosiect arnoch mwyach, gallwch ei ddileu yma.

I weld, newid neu gyflwyno prosiect drafft, cliciwch ar 'Dewis'.

## Cyflwyno'ch Prosiect

Bydd angen ichi ddarllen manylion y tudalennau cyflwyno i sicrhau'u bod yn gywir.

### Datganiad Diddordeb Grantiau Bach - Amgylchedd - Cyflwyno Prosiect

Rydych nawr yn barod i gyflwyno prosiect Datganiad Diddordeb canlynol Grantiau Bach - Amgylchedd.

Bydd yn rhaid ichi allu cwblhau'r Prosiect Gwaith Cyfalaf erbyn 31 Mawrth 2023.

Efallai y bydd angen caniatâd i gynnal Prosiect y Prif Waith Cyfalaf yn yr ardal hon.

Enw'r Prosiect: Test

Cyfeirnod y Ddalen	Rhif y Cae	Enw'r Cae	Rhif y Gwaith Cyfalaf	Disgrifiad
.....	. 118	Hendy Top Pool Field	E902	Plygu perth/gwrych

Datganiadau ac Ymrwymadau:

Rwy'n cadarnhau:

Rwyf wedi darllen a deall Rheolau a Nodiadau Cymru a'r Ddiwydion a'r Gwasanaethau Cymru ddefnyddio fy ngwybodaeth i gefnogi fy nghais.

Rwy'n datgan na fyddai'r prosiect yn cael ei gynnal ond ar gyfer y grant y gofynnwyd amdano ac mai lefel y grant y gwnaed cais amdano yw'r isafswm angenrheidiol i'r prosiect fynd rhagddo.

Rwy'n vmrwmo i fodloni unrhyw rwmmediaethau statudol meais lechvd a Ddioelwch: cvflooaeeth: hvlendid: rheoli a dioelau'r amvclchedd: iechvd a lles

Os oes angen Ymgynghori/Caniatâd, fe welwch neges gwybodaeth.

Yn eiddo'r hysbysu, nodwch ydych chi eiddo'r hysbysu. Nid ydych chi eiddo'r hysbysu.

Rwyf wedi darllen y Datganiad a'r Ymrwymiadau uchod ac rwy'n cytuno â hwy.\*

Nid yw hyd y ffens rydych wedi'i ddatgan yn ddigon i ffensio dwy ochr y berth/gwrych. Ticiwch i gadarnhau nad yw stoc yn gallu mynd trwy'r berth.\*

Cliciwch y botwm isod i gyflwyno'ch Prosiect Datgan Diddordeb Grantiau Bach - Amgylchedd i Lywodraeth Cymru. Unwaith y byddwch wedi cyflwyno'r prosiect ni fyddwch yn gallu gwneud unrhyw newidiadau gan ddefnyddio RPW Ar-lein.

Bydd neges sydd yn cynnwys copi o'r prosiect yr ydych wedi ei gyflwyno ar gael ar-lein ar eich tudalen Negeseuon o fewn un diwrnod gwaith.

[Cyflwyno](#) [Canslo](#)

## Datganiad Diddordeb Grantiau Bach - Amgylchedd - Cadarnhau bod Prosiect wedi'i Gyflwyno

Cafodd y prosiect Datganiad Diddordeb canlynol Grantiau Bach - Amgylchedd ar gyfer CF

Charlies Agents

**Enw'r Prosiect:** Test

**ID y Prosiect:** 67335

Rydym wedi anfon neges atoch i gadarnhau bod eich prosiect wedi'n cyrraedd a dylai fod ar eich tudalen Negeseuon ar-lein cyn pen un diwrnod gwaith. Bydd yn cynnwys copi o'r prosiect Datganiad Diddordeb Grantiau Bach - Amgylchedd rydych wedi'i anfon at Lywodraeth Cymru.

Cliciwch 'Printio'r sgrin hon' i brintio copi o'r cadarnhad hwn.

[Printio'r sgrin hon](#) [Gadael](#)

Ar ôl cyflwyno'r Datganiad o Ddiddordeb, caiff cadarnhad ei anfon atoch a gallwch eibrintio ar gyfer eich ffeiliau.

### Ar ôl ei gyflwyno'n llwyddiannus

Caiff crynodeb o'ch Prosiect Grantiau Bach - Amgylchedd ei ychwanegu at y dudalen 'Negeseuon' ar eich cyfrif RPW Ar-lein o dan y teitl "Dogfennau sydd wedi'u derbyn gan yr RPW". Darllenwch yr wybodaeth yn drylwyr. Os oes gwybodaeth anghywir, atebwch y Neges gan esbonio'ch gofidiau.

Gwnewch hynny cyn gynted ag y gwelwch fod gwybodaeth yn anghywir.

### Tynnu'ch Cais yn ôl

Os ydych am dynnu'ch Datganiad o Ddiddordeb yn ôl ar ôl ichi ei gyflwyno ar-lein, ewch i'ch tudalen 'Negeseuon'. Dewiswch y neges a gawsoch pan gyflwynoch chi'ch Datganiad Diddordeb Grantiau Bach - Amgylchedd.

Atebwch y neges hon, yn gofynam gael tynnu'r Datganiad yn ôl (gan atodi unrhyw wybodaeth berthnasol) er mwyni'r cais allu cael ei reoli o dan un Cyfeirnod Neges.

Os ydych yn cael trafferth neu os nad ydych yn gallu mynd i'n gwefan, ffoniwch Ddesg Gymorth RPW Ar-lein ar 0300 062 5004

